TECE
close to you

Designkatalog Bad & WC

RAUM FÜR IDEEN

» Design, das Freiraum gibt. Funktionalität, die sich im Detail zeigt. Qualität, die alle Sinne berührt. Ästhetik, die meinem Stil entspricht. Das ist mein Bad! «

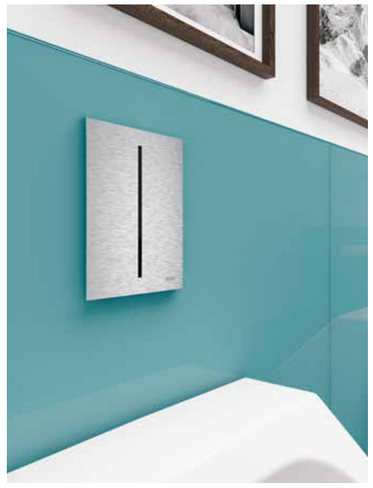

INHALT

08 **Bodengleiche Duschen**

12 TECEdrainline
22 TECEdrainprofile
28 TECEdrainpoint S

32 **WC-Betätigungsplatten**

40 TECElux Mini
44 TECEsquare
52 TECEloop
60 TECEnow
64 TECEambia
66 TECEplanus

74 **Urinal-Betätigungsplatten**

76 TECEfilo
80 TECEsquare
84 TECEloop
88 TECEnow
90 TECEambia
92 TECEplanus

98 **Design-Raumthermostate**

98 TECEfloor

100 **WC-Terminal**

100 TECElux

108 **WC mit Duschfunktion**

108 TECEone

Technische Änderungen vorbehalten.

Von Jana Vonofakos

PLÄDOYER FÜR DAS ARCHITEKTONISCHE BAD

Das Bad ist heute weit entfernt von der Nasszelle früherer Zeiten und hat einen höheren Stellenwert gewonnen, weit über die Körperreinigung hinaus. Gefühlt jedes zweite Selfie wird heute im Bad aufgenommen und landet in Beauty-Blogs und Social Media. Das Bad von heute ist vorzeigbar. Hier ist der Mensch ganz bei sich. Ein Raum der Kontemplation, eine Insel im hektischen Alltag. Und dieser Wertewandel schlägt sich natürlich in der Architektur nieder.

Nicht nur das Bad, auch seine Nutzung hat sich verändert: Das echte Duschen (ohne Wanne) kam in den 60er-Jahren des vergangenen Jahrhunderts auf und war im Privaten eine wirkliche Innovation. Damals war die separate Dusche der Luxus, die Wanne der Standard – heute ist es umgekehrt. Wenn es seinerzeit im Bad neben der Wanne überhaupt eine Extradusche gab, dann war dies ein gemauertes und gefliestes Duschbecken in einer Nische. Erst später dann kamen die „Apparateduschen“ auf – die Duschkabinen mit eingebauten Wannen, Kunststoff- oder Echtgläsern. Diese Kabinen mussten erklommen werden und waren meist eng. Ihr Leistungsversprechen war das eines Aquariums: Vor allem dicht sollten sie sein. Waren sie natürlich nicht.

Das Konzept der „historischen Duschkabine“ wird seit geraumer Zeit hinterfragt. Die Innenarchitektur sieht aufgestellte Gerätschaften mit einer gewissen Skepsis – und bevorzugt im Zweifel natürlich Architektur. Architektur, das bedeutet: Wände, Böden, Decken – auch eine Echtglas-Duschabtrennung, die vor Spritzwasser schützt. In Summe führte das zu einer Renaissance der „architektonischen Dusche“ – mit Bodenablauf oder, weil vom Fliesenschnitt eleganter: mit Duschrinne. Diese architektonische Dusche hat gegenüber der Kabine (nicht nur aus Architektensicht) mehrere große Vorzüge: Sie ist qua Konstruktion barrierefrei, da bodeneben. Sie lässt sich mit einem durchgehenden Boden realisieren – in der Dusche liegt derselbe Bodenbelag wie im Rest des Bades. Das schafft Großzügigkeit. Schließlich nimmt eine durchdachte Duschrinnen-Planung den Ablauf aus der Mitte der Duschfläche an den Rand. Man muss also nicht mehr auf dem Ablauf stehen...

Dass die Dusche der Wanne im Alltag den Rang abläuft, hat vor allem mit dem Nutzerverhalten zu tun: Die Wanne braucht mehr Raum und mehr Zeit – schneidet auch in Sachen Ökologie ungünstiger ab als das Duschen, was Wasser- und Energieverbrauch angeht. Es sei denn, man badet nur einmal in der Woche wie in den Nachkriegsjahren.

Das Konzept des „architektonischen Bades“ bietet auch in puncto Installationen mehr Möglichkeiten: Aus dem ehemals technisch anmutenden Bad mit seinen Apparaten, An- und Aufbauten ist ein integriertes Bad geworden – mittels Einbauten. Es verschwinden in der Architektur: Armaturen, Licht und Leuchten, Spülkasten, Duschköpfe, Duschrinnen, Drückerplatten, Lautsprecher, Spiegelschränke...

Zusammen mit der Küche war das Bad schon immer einer der teuersten Räume des Hauses. Während sich die Küche in die industrielle Standardisierung des Rastermaßes geflüchtet hat, bleibt das Bad planerisch und handwerklich individuell – und komplex. Während die Küchensanierung in zwei Tagen abgewickelt ist, kann das Individualbad schon einmal vier Wochen brauchen. Es wird damit erheblich mitbestimmend für den Wert der Immobilie. Und ist als Raum für die Bewohner zugleich besonders wertvoll – im doppelten Wortsinne.

Jana Vonofakos betreibt in Frankfurt das Innenarchitekturbüro VRAI (www.vrai.de). Es ist auf Seniorenresidenzen, Hotels und damit auch auf den Bäderbau spezialisiert.

TIPPS FÜR DIE BADPLANUNG

• Architektonisch duschen
Geht man von der Raumwirkung aus, ist die „architektonische Dusche“ der aufgestellten Duschkabine vorzuziehen.

• Podeste im Altbau
Wenn in Renovierungssituationen der Bodenaufbau eine bodenebene Dusche nicht zulässt, ist ein kleines Podest die beste Wahl. Der Ablauf verschwindet im Bodenaufbau: Das sichert den Walk-in Effekt ohne Einsteigen – und der durchgehende Boden bleibt auch erhalten.

• In die Wand!
Mit Vorwandinstallationen, abgehängten Decken und Bodenaufbauten lässt sich die Badezimmer-Technik (Armaturen, Duschen, Duschrinnen) fast immer in die Architektur integrieren – die Wohnlichkeit des Raumes gewinnt.

• Reinigung einplanen
Selbst das schönste Bad muss hin und wieder mal geputzt werden. Beim Badplanen sollte bereits Reinigungsfreundlichkeit miteingeplant werden: Mittel der Wahl sind Unterputz-Einbauten, Maßarbeit ohne Spalten und Fugen sowie die Vermeidung von Schmutzecken und komplexen Oberflächen.

BODENGLEICHE DUSCHEN

ALLES FLIESST

Ideen für den modernen Duschplatz.

MEHR FREIHEIT PRO QUADRAT-METER.

Grenzenlos. Großzügig. Gut.
Bei der bodenebenen Dusche verschwimmen die Grenzen zwischen Duschplatz und Bodengestaltung. Als durchgehende Fläche bringt sie Bewegungsfreiheit ins Bad. Und baut Barrieren ab: Denn sie ist komfortabel und stolperfrei begehbar. So vereint das Trendthema der modernen Badarchitektur Design und Funktion für alle – mit Entwässerungssystemen von TECE.

TECEdrainline

KOMFORT AUF GANZER LINIE.

TECEdrainline befreit den Duschbereich von Standardmaßen – und erfüllt selbst höchste Ansprüche in Sachen Gestaltungsvielfalt und Funktion.

1

2

4

3

Passende Varianten für jeden Geschmack

Die Vielfalt an Materialien und die hochwertige Ausführung der Duschrinnen eröffnen neue Möglichkeiten, auch für die anspruchsvolle Badplanung.

1 Ausführung „plate II“
2 Ausführung Glas
3 Ausführung Edelstahl
4 Ausführung Naturstein

TECEdrainline

DAS WESENTLICHE IST UNSICHTBAR.

Naturstein hat einen ganz eigenen, unverwechselbaren Reiz, der jedes Badezimmer zum Unikat macht – dank TECEdrainline ohne optische Unterbrechung.

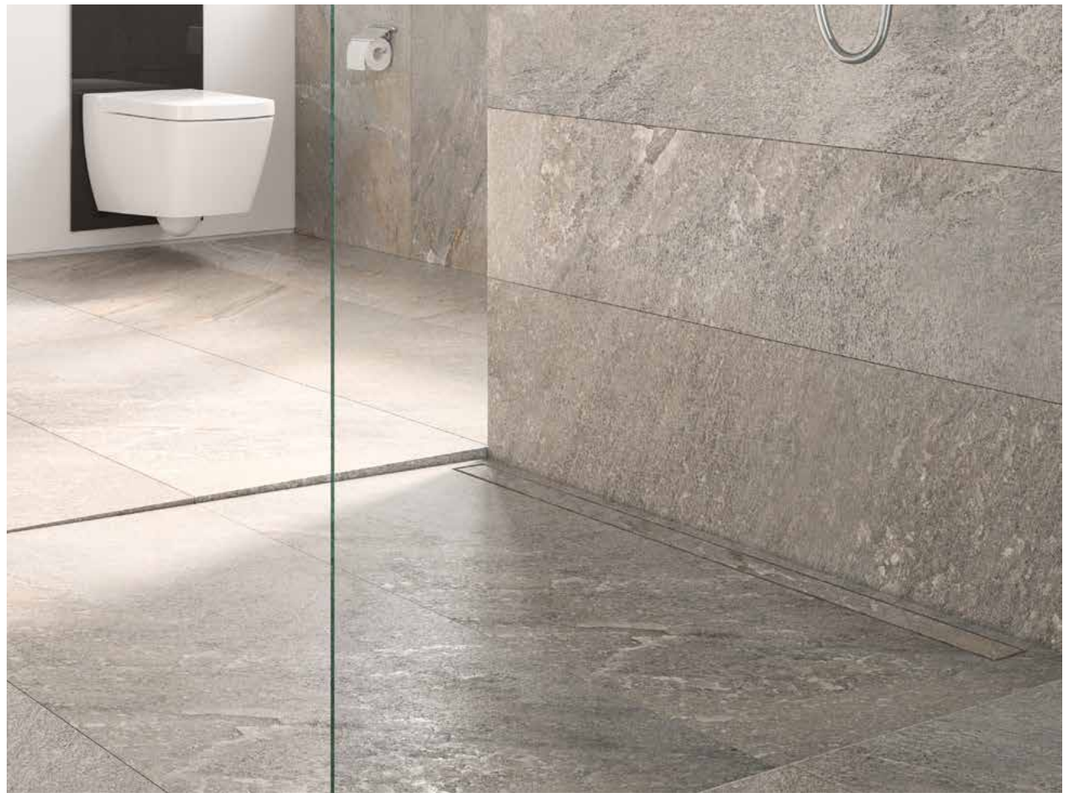

Alles in Naturstein

Je einheitlicher der Bodenbelag ist, desto hochwertiger und weitläufiger wirkt der Raum. Die Duschrinne TECEdrainline Naturstein nimmt sich optisch komplett zurück, weil sie sich rahmenlos mit Natursteinplatten auskleiden lässt. Den Übergang markieren lediglich die schmalen Ablaufschlitze im Naturstein.

Mit Fliesen in perfekter Harmonie
Fliesen sind ein wesentliches Gestaltungselement des Bades. Auch hier kann die Entwässerungstechnik ganz unauffällig in den Hintergrund treten: Mit der verfliesbaren Mulde „plate II“ fügt sich die Duschrinne nahezu übergangslos in den Bodenbelag ein.

Edel – durch Stahl
Authentisch, dauerhaft, wertig – so setzen Designroste aus poliertem oder gebürstetem Edelstahl klare Akzente.

TECEdrainline

ÜBERZEUGT.

Für uns ist gutes Design nicht nur eine Frage der Ästhetik, sondern auch der Funktionalität. Mit Erfolg: TECEdrainline ist schon über 1.000.000-mal im Einsatz für höchste Hygieneansprüche.

3

Hält sauber: Die Kapillarschutzkante verhindert das Eindringen von Schmutz und Seifenresten unter den Fliesenbelag.

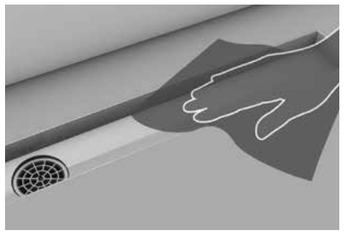

Hygienisch rein: Der pflegeleichte Edelstahlkörper ist fugenlos – ohne Schrauben und Gewindeteile. So können sich weder Haare noch Schmutz festsetzen.

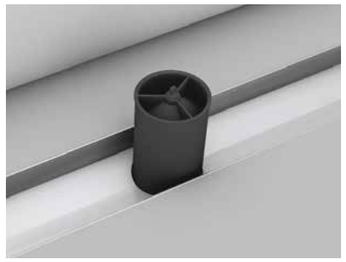

Innovativ gegen Gerüche: Der zweistufige Membran-Geruchsverschluss minimiert das Verdunsten von Sperrwasser im Siphon und wirkt auch als Ungezieferspere.

1

Erwischt: Das Haarsieb beugt effektiv der Verschmutzung von Rohrleitungen durch eindringende Haare vor.

2

Läuft optimal: Dank innerem Gefälle wird der Wasserabfluss verbessert, was Ablagerungen im Rinnenkörper minimiert.

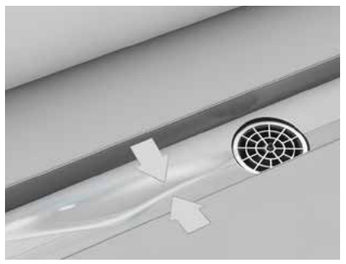

Der TECEdrainline Baukasten

Das TECEdrainline Programm ist ein Baukastensystem, mit dem die optimale Duschrinnenlösung für nahezu jeden Duschplatz realisiert werden kann. Je nach Wunsch können die einzelnen Komponenten miteinander kombiniert werden: von der Abdeckung über die Rinne in angepasster Länge bis zum passenden Ablauf.

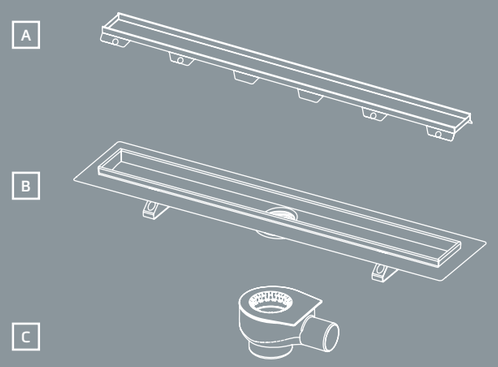

TECEdrainline Gesamtpaket

Eine TECEdrainline Duschrinne besteht immer aus:

A einer Abdeckung
B einer Rinne
C einem Ablauf

A Abdeckung

Nennlänge vs. sichtbares Maß

TECEdrainline Duschrinnen gibt es in verschiedenen Nennlängen von 700 bis 1500 mm. Je nach Bauart verfügen sie über einen unterschiedlich breiten umlaufenden Dichtflansch, mit dem sie in den Baukörper eingedichtet werden. Daher ist das sichtbare Maß im fertig verfliesten Boden gegenüber dem tatsächlichen Einbaumaß im Rohbau geringfügig schmaler (vgl. auch Grafik und Tabelle auf der Folgeseite).

B Rinne

Die millionenfach bewährten TECEdrainline Ablaufrinnen gibt es in verschiedenen Ausführungen. Welche jeweils Verwendung findet, kann im Zweifelsfall mit den beteiligten Gewerken abgestimmt werden.

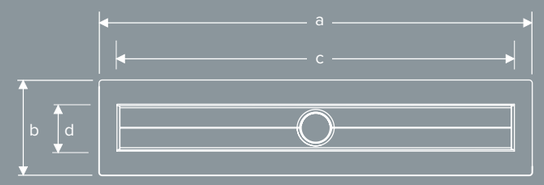

a = min. Einbaulänge, Rohbau
b = min. Einbaubreite, Rohbau
c = sichtbare Länge nach Einbau
d = sichtbare Breite nach Einbau

Nennlängen 700 / 800 / 900 / 1000 / 1200 / 1500

Bauart/Typ	a [mm]	b	c	d
TECEdrainline mit Edelstahlflansch	711 / 811 / 911 / 1011 /1211 /1511	150	651 / 751 / 851 / 951 / 1151 / 1451	71
TECEdrainline mit Dichtmanschette	681 / 781 / 881 / 981 / 1181 / 1481	101	651 / 751 / 851 / 951 / 1151 / 1451	71
TECEdrainline Natursteinrinne	735 / 835 / 935 / 1035 / 1235 / 1535	152	646 / 746 / 846 / 946 / 1146 / 1446	68

C Ablauf

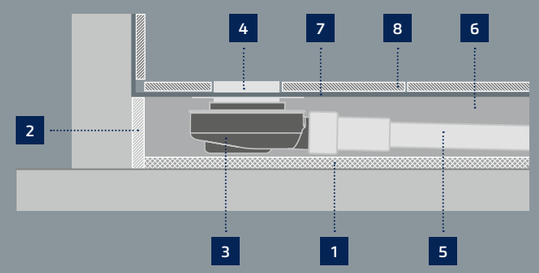

Die Auswahl des Ablauftopfes richtet sich nach der benötigten Ablaufleistung und der zur Verfügung stehenden Aufbauhöhe des Fußbodens. Bei der Auswahl sollten auch die Höhe für die Bodendämmung und das Gefälle der Abwasserleitung berücksichtigt werden. Steht nicht genügend Aufbauhöhe zur Verfügung, kann der Duschplatz auch als Podest mit Ankleidefläche im Raum angelegt werden.

1 Schallentkopplung, Isolierung
2 Randdämmstreifen
3 Ablauftopf
4 Duschrinne
5 Abwasserleitung
6 Estrich
7 Abdichtung im Verbund
8 Fliesen im Dünnbett

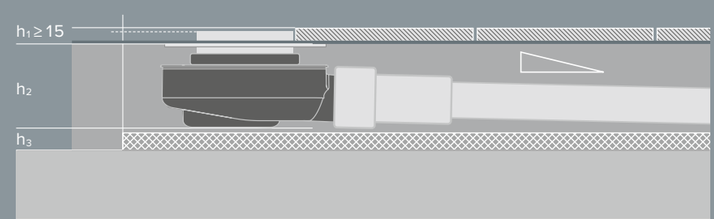

h_1 Höhe Kapillarschutzkante (15 mm) bzw. Bodenbelag (inklusive Abdichtung und Fliesenkleber)
h_2 Höhe Ablauf inkl. Duschrinne, bis Oberkante Estrich
h_3 Höhe für Schallschutz bzw. Dämmung und Gefälle Abwasserleitung

Ablauf	h_2 [mm]	Leistung [l/s]
superflach	53	0,5
flach	80	0,8
Norm	105	0,9
max.	133	1,4
senkrecht	52	1,3

ZERTIFIZIERTE seal system VERBUNDABDICHTUNG

Zertifizierte Sicherheit: TECEdrainline Duschrinnen und Abläufe entsprechen den unabhängig geprüften Abdichtungsstandards von Seal System.

TECEdrainline Designabdeckungen

Nach Wunsch Akzente setzen: mit Abdeckungen aus poliertem oder gebürstetem Edelstahl oder Glas. Fast unsichtbar ist die Variante mit Fliesenmulde oder Naturstein-Träger.

„steel II“

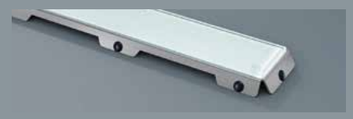

Glas grün

Glas schwarz

Glas weiß

Fliesenmulde „plate“

Fliesenmulde „plate II“

„basic“

„drops“

„quadratum“

„organic“

Naturstein-Träger

Der TECEdrainline Produktkonfigurator hilft bei der Planung und Zusammenstellung der Duschrinne: unter www.tece.com!

Designabdeckungen aus Edelstahl

Nennlänge		700 mm	800 mm	900 mm	1000 mm	1200 mm	1500 mm
Typ	Oberfläche	Best.-Nr.	Best.-Nr.	Best.-Nr.	Best.-Nr.	Best.-Nr.	Best.-Nr.
„steel II“	poliert	600782	600882	600982	601082	601282	601582
	gebürstet	600783	600883	600983	601083	601283	601583

Designabdeckungen aus Glas

Nennlänge		700 mm	800 mm	900 mm	1000 mm	1200 mm	1500 mm
Typ	Oberfläche	Best.-Nr.	Best.-Nr.	Best.-Nr.	Best.-Nr.	Best.-Nr.	Best.-Nr.
Glas weiß	Glas	600791	600891	600991	601091	601291	601591
Glas grün	Glas	600790	600890	600990	601090	601290	601590
Glas schwarz	Glas	600792	600892	600992	601092	601292	601592

Designabdeckungen für Fliesen

Nennlänge		700 mm	800 mm	900 mm	1000 mm	1200 mm	1500 mm
Typ	Oberfläche	Best.-Nr.	Best.-Nr.	Best.-Nr.	Best.-Nr.	Best.-Nr.	Best.-Nr.
„plate II“	poliert	600772	600872	600972	601072	601272	601572
„plate“	poliert	600770	600870	600970	601070	601270	601570

Designabdeckungen aus Edelstahl und Naturstein

Nennlänge		700 mm	800 mm	900 mm	1000 mm	1200 mm	1500 mm
Typ	Oberfläche	Best.-Nr.	Best.-Nr.	Best.-Nr.	Best.-Nr.	Best.-Nr.	Best.-Nr.
„basic“	poliert	600710	600810	600910	601010	601210	601510
	gebürstet	600711	600811	600911	601011	601211	601511
„drops“	poliert	600730	600830	600930	601030	601230	601530
	gebürstet	600731	600831	600931	601031	601231	601531
„quadratum“	poliert	600750	600850	600950	601050	601250	601550
	gebürstet	600751	600851	600951	601051	601251	601551
„organic“	poliert	600760	600860	600960	601060	601260	601560
	gebürstet	600761	600861	600961	601061	601261	601561
Naturstein	Naturstein	650700	650800	650900	651000	651200	651500

* Die Natursteinrinne wird als Set bestehend aus Rinne und Naturstein-Träger geliefert.

TECEdrainprofile

DIE LÖSUNG MIT PROFIL.

Gutes Design: TECEdrainprofile überzeugt als elegante nischenbündige Lösung – kombiniert mit cleveren Details für perfekte Hygiene.

2

Mehr Gestaltungsfreiheit

So individuell wie der Duschplatz: Großformatige Fliesen liegen bei der Badgestaltung voll im Trend. Das Duschprofil aus poliertem oder gebürstetem Edelstahl lässt sich dabei optimal an die Duschplatzbreite anpassen. Der Fliesenspiegel wird nicht durch die Entwässerung gestört und das ästhetische Gesamtbild bleibt erhalten.

3

1

1 Nischenbündiger Einbau
2 Edelstahl poliert
3 Edelstahl gebürstet

TECEdrainprofile

EIN PROFIL, ALLE MÖGLICHKEITEN.

Vielseitig attraktiv

Wird TECEdrainprofile wandbündig oder wandnah eingebaut, kann der Boden gleichmäßig ohne Gefälleschnitte oder das Ansetzen von Fliesenstücken gestaltet werden. Das bringt besonders großformatige Fliesen und Natursteinböden optimal zur Geltung. Aber auch eine Realisierung im Raum ist möglich – als dezenter Blickfang, der sich bündig in den Duschplatz einfügt. Das Duschprofil harmoniert mit nahezu allen Materialien, Strukturen und Farbwelten von Duschflächen.

Sauber gelöst

Wie wir uns ein Duschprofil vorstellen? Attraktiv, praktisch und mit Eigenschaften, die die Reinigung entscheidend vereinfachen. So wie TECEdrainprofile.

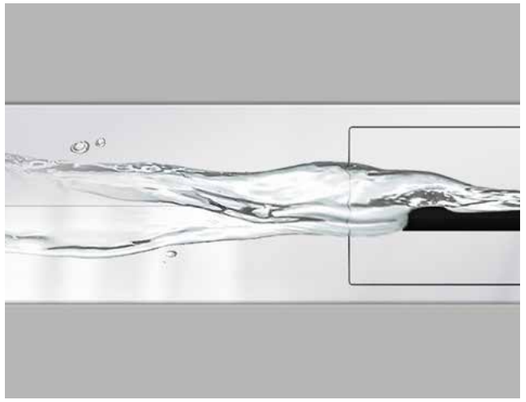

Mit Selbstreinigungseffekt

Dank innerem Gefälle wird das Wasser und eventuell vorhandener Schmutz direkt in den unter der Profilmitte sitzenden Ablauf transportiert.

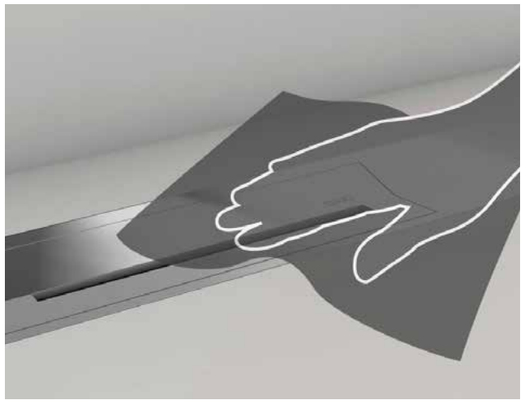

Mit einfachsten Mitteln

Abspülen, abwischen, fertig: Um das Duschprofil aus pflegeleichtem Edelstahl zu reinigen, reicht schon ein einfaches Tuch.

Mit Push-Funktion

Der Profildeckel lässt sich auf Fingerdruck hochklappen und ohne Hilfsmittel entnehmen – für eine einfache Reinigung.

Das TECEdrainprofile Sortiment

Mit zwei Abläufen und acht Duschprofilen deckt das TECEdrainprofile Sortiment eine Vielzahl von Einbauvarianten ab. Und lässt sich dabei exakt an jede Nischenbreite anpassen: Für einen millimetergenauen, nischenbündigen Einbau kann das Profil an beiden Enden eingekürzt werden.

TECEdrainprofile Gesamtpaket

Ein TECEdrainprofile Duschprofil besteht immer aus:
A einem Edelstahlprofil
B einem Ablauf

Die passende Seal System Dichtmanschette ist im Lieferumfang enthalten. Sie wird durch einfaches Einklicken sicher und dicht angeschlossen.

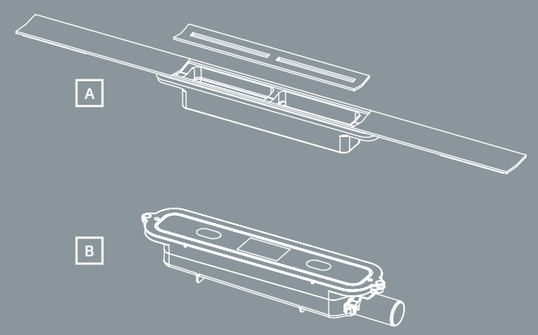

TECEdrainprofile

Länge	800 mm	900 mm	1000 mm	1200 mm
Oberfläche	Best.-Nr.	Best.-Nr.	Best.-Nr.	Best.-Nr.
poliert	670810	670910	671010	671210
gebürstet	670800	670900	671000	671200

Oberfläche poliert

Oberfläche gebürstet

A Duschprofil

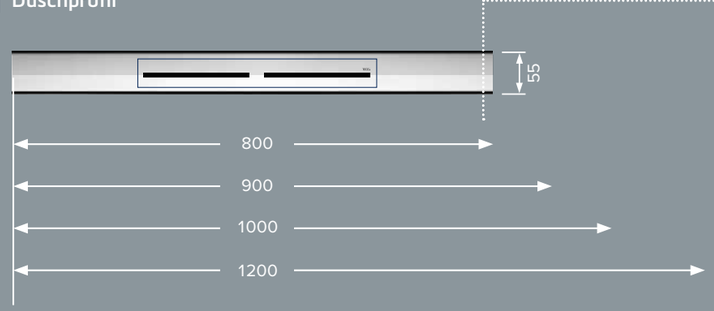

Das Edelstahlprofil kann beidseitig gekürzt und exakt an die Maße des Duschplatzes angepasst werden.

Besonderes Merkmal: das innere Gefälle
Zur Verbesserung des Wasserabflusses und des Selbstreinigungseffekts ist das Duschprofil mit einem inneren Gefälle angelegt. So wird das von der Fläche abfließende Wasser zuverlässig zum zentralen Ablauf geleitet.

B Ablauf

Der TECEdrainprofile Ablauftopf wird einfach auf dem Boden fixiert und beim Einbringen des Estrichs flächeneben abgezogen.

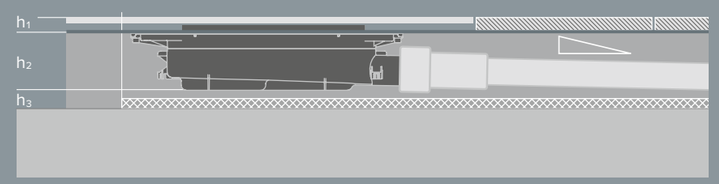

Ablauf	h_2 [mm]	Leistung [l/s]
flach	65	≥0,46 / ≥0,53*
Norm	95	≥0,6 / ≥0,8*

* bei 10/20 mm Aufstauhöhe nach DIN EN 1253-1

h_1 Höhe Duschprofil / Bodenbelag 8 ... 25 mm (inkl. Kleberbett)
h_2 Höhe Ablauf bis Oberkante Estrich
h_3 Höhe für Schallschutz bzw. Dämmung und Gefälle Abwasserleitung

Auch TECEdrainprofile wurde nach dem sicheren, zertifizierten Abdichtungsstandard Seal System geprüft – mit Erfolg!

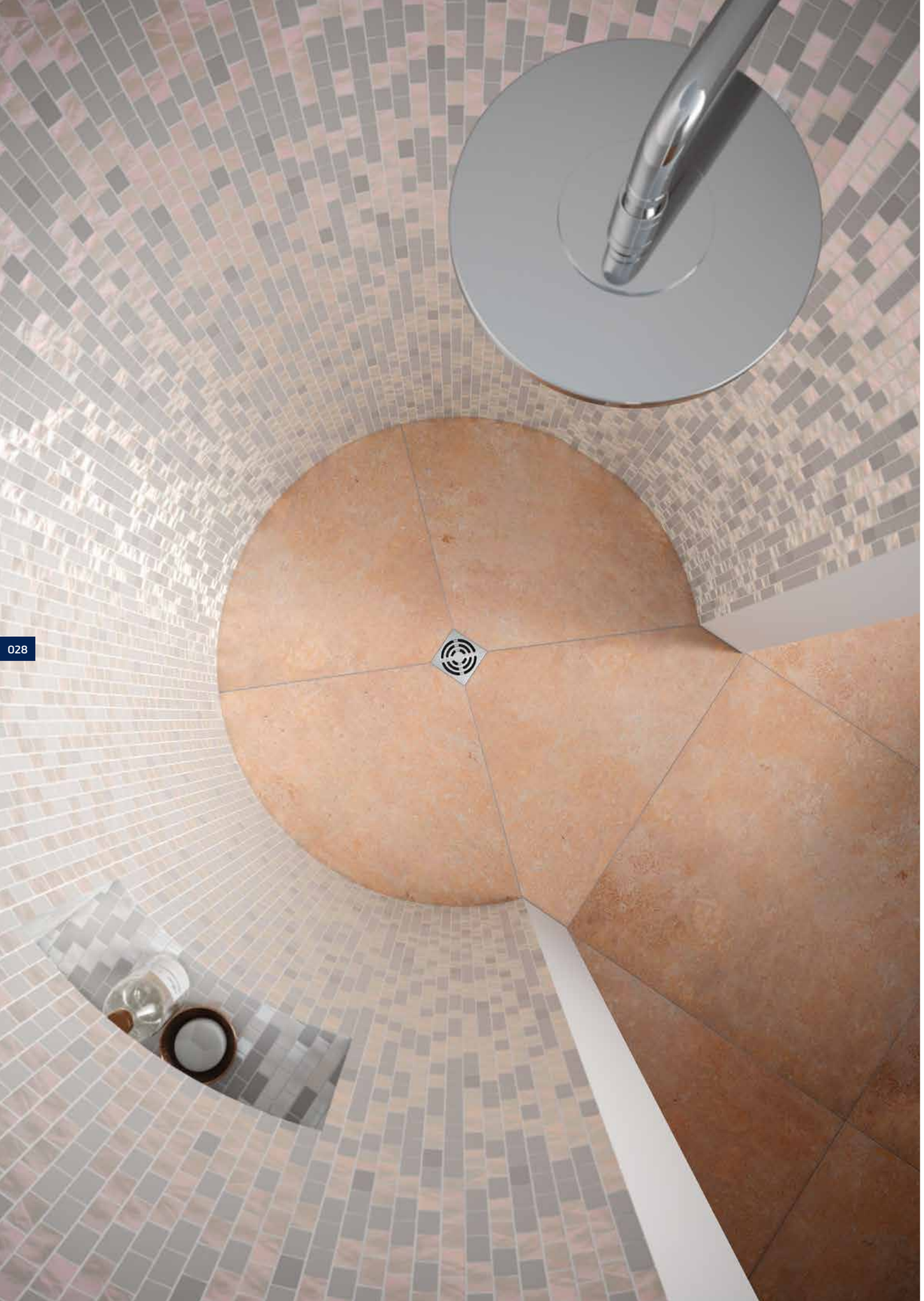

TECEdrainpoint S

AUF DEN PUNKT.

Ob als zentrales oder wandnahes Ablaufelement platziert – TECEdrainpoint S macht in jedem Bad eine gute Figur und überzeugt als innovative und vielseitige Systemlösung.

1

2

3

4

Eben besonders!

Ob kleines oder großes Fliesenformat: Beim Punktablauf lassen sich die notwendigen Gefälleflächen harmonisch in die Verfliesung einfügen. Die bodenebenen Abdeckungen werden als Designrost aus Edelstahl oder als befliesbare Variante angeboten. Für die perfekte Integration in den Bodenbelag – insbesondere bei Naturstein und Feinsteinzeug.

1 Fliesenmulde „plate“
2 Rahmenloser Fliesenträger
3 Designrost Edelstahl
4 Designrost Edelstahl „quadratum“

TECEdrainpoint S

DIE INNERE MITTE.

Auch im Zentrum des Raums entfaltet TECEdrainpoint S sein volles Potenzial: als bodenebener Ablauf, der Form und Funktion auf höchstem Niveau vereint.

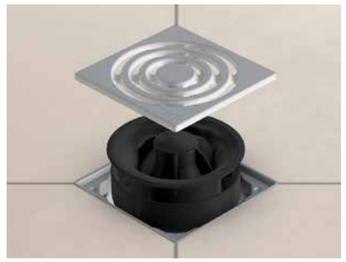

Einfach hygienisch

Der Ablaufkörper von TECEdrainpoint S besteht aus Kunststoff und verfügt über einen Geruchsverschluss, der sich jederzeit einfach entfernen und reinigen lässt. Die Designroste können anschließend wieder lose auf den Ablaufkörper aufgelegt oder verschraubt werden – Letzteres eine bevorzugte Variante gerade auch für den öffentlichen Bereich.

Der TECEdrainpoint S Baukasten

Kleines Sortiment, unzählige Einsatzbereiche: Das gewünschte Ablaufset lässt sich individuell aus einem einfachen Baukastensystem zusammensetzen. Ablauf, Aufsatzstück, Rost und Zubehör können frei gewählt und kombiniert werden. Alternativ sind für die gängigsten Einsatzzwecke sechs Ablaufsets im Komplettpaket erhältlich.

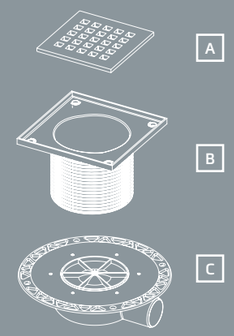

TECEdrainpoint S Gesamtpaket

Ein TECEdrainpoint S Punktablauf besteht immer aus:

- A einem Designrost
- B einem Aufsatzstück mit Rostrahmen oder einer Fliesenmulde
- C einem Ablauf

A

Fliesenträger „rahmenlos“

Fliesenträger „plate“

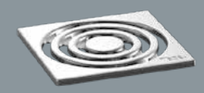

Designrost Edelstahl

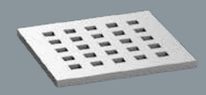

Designrost „quadratum“

C **Ablauf**

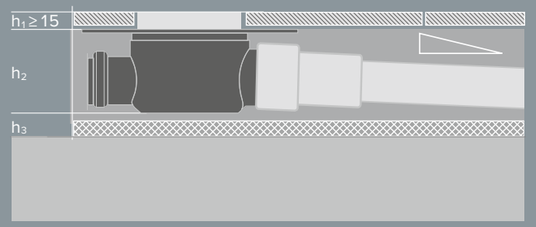

Ablauf	h_2 [mm]	Leistung [l/s]
superflach	74	0,50 ... 1,12*
Norm	98	0,52 ... 1,35*
senkrecht	–	0,64 ... 2,10*

* je nach Rostgröße und Aufbauhöhe

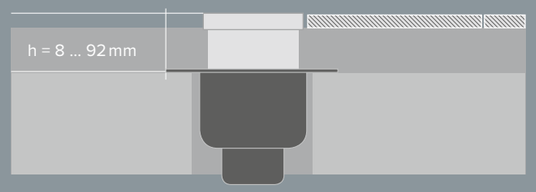

- h_1 Höhe Aufsatz mit Rostrahmen, je nach Bodenaufbau (100 x 100 mm = 10 - 85 mm, 150 x 150 mm = 12 - 92 mm)
- h_2 Höhe Ablauf bis Oberkante Estrich
- h_3 Höhe für Schallschutz bzw. Dämmung und Gefälle Abwasserleitung

TECEdrainpoint S Roste

Größe		100 x 100 mm	150 x 150 mm
	Oberfläche	Best.-Nr.	Best.-Nr.
Fliesenträger „rahmenlos“		3660016	–
Fliesenträger „plate“		–	3660011
Designrost Edelstahl, verschraubbar	poliert	3665000	3665001
Designrost Edelstahl	poliert	3665002	3665003
Designrost „quadratum“	poliert	3665006	3665009

ZERTIFIZIERTE seal system VERBUNDABDICHTUNG

Optional auch mit Membran-Geruchsverschluss, Brandschutzset für die direkte Montage am Ablauf und Seal System Dichtmanschette erhältlich.

WC-BETÄTIGUNGSPLATTEN

DIE GEOMETRIE DES KOMFORTS

Vielfalt für die WC-Spülung.

TECE

WC-Betätigungsplatten

FORMSCHÖN SPÜLEN.

Als sichtbares Bedienelement für die unsichtbare Technik hinter der Wand vereinen unsere Betätigungsplatten Form und Funktion in gelungener Art und Weise.

» Je dezenter das Design der Badkeramik ist, desto mehr gibt die Betätigungsplatte optisch den Ton an. Hier liegt ein enormes Gestaltungspotenzial für den WC-Bereich! «

WC-Betätigungsplatten

OBERFLÄCHLICH GESEHEN.

Klassisch-puristisch, elegant-minimalistisch oder individuell-akzentuiert: Das Material macht den Unterschied – auch in der Haptik. Bei uns finden Sie den passenden Werkstoff für Ihren Stil. Und für Ihr Gefühl.

Glasklar
Zeitlose Eleganz für designbetonte Bäder: Glas bringt eine neue Ästhetik in den WC-Bereich.

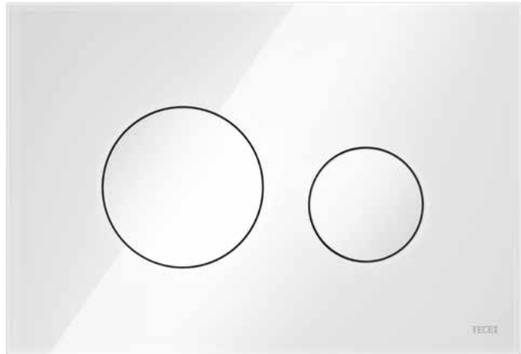

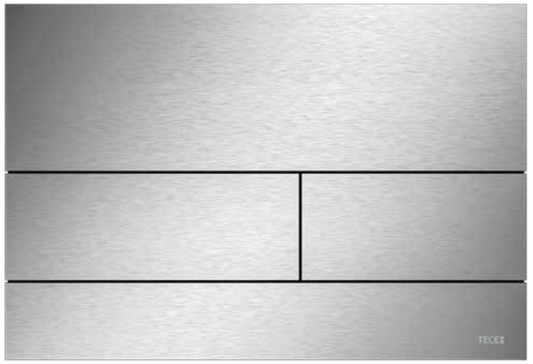

Edelstahl
Edle Optik mit eigenständigem Charme: Edelstahl fügt sich dekorativ in die Wandgestaltung ein und wertet sie auf.

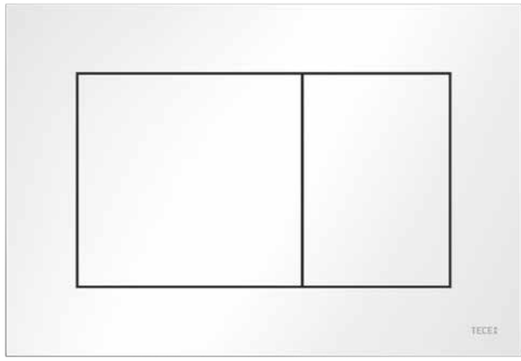

Kunststoff
Neutraler Allrounder für jedes Bad: Kunststoff ist für die Badgestaltung so bewährt wie zukunftsfähig.

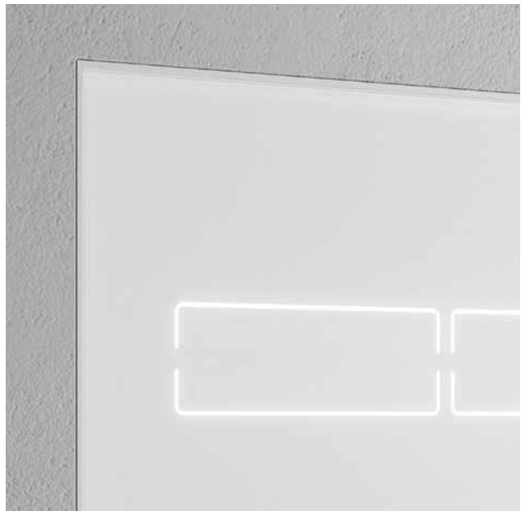

Flach, flacher, flächenbündig
Aufgesetzt oder sogar flächenbündig eingebaut, integrieren sich die sehr flachen und kompakten Betätigungsplatten harmonisch in die Wand.

Clever im Detail
Die TECE Betätigungsplatten lassen sich mit allen Spülkastenvarianten von TECE kombinieren und sind optional mit einem Einwurfschacht für Reinigungstabs versehen – für eine unsichtbare WC-Reinigung und hygienische Handhabung.

Je nach Bedarf: Auslösung auch von oben möglich
Anderes Bad, andere Anforderungen: Mit TECE Betätigungsplatten kann die Spülauslösung nicht nur von vorne, sondern auch von oben erfolgen.

Wenn individueller Geschmack auf große Designvielfalt trifft, ist die Wahl der optimalen Betätigungsplatte nur wenige Klicks entfernt: mit dem Betätigungsplatten-Konfigurator unter www.tece.com!

TECElux Mini

EINFACH SCHÖN. BEI TAG UND NACHT.

Wie kann funktionales Design aussehen? Zum Beispiel wie TECElux Mini, wo Ästhetik und Funktion perfekt verschmelzen – und sich eine Designplatte über Nacht in ein Funktionselement verwandelt.

Harmonische Einheit: TECElux Mini und TECEfilo Glas, die Urinal-Elektronik mit Infrarot-Erkennung.

Mehr als nur schön

TECElux Mini, die elektronische Echtglas-Betätigungsplatte, besticht gleich mehrfach. Durch ihr hochwertiges, reduziertes Design mit planer Glasoberfläche und flachem Aufbau. Durch ihren Näherungssensor, der die Beleuchtung der Tastensilhouette aktiviert und so auch als Orientierungshilfe bei Nacht dient. Und durch ihre individuelle Programmierbarkeit – für zusätzliche Funktionen wie Hygiene- oder Sicherheitsspülung.

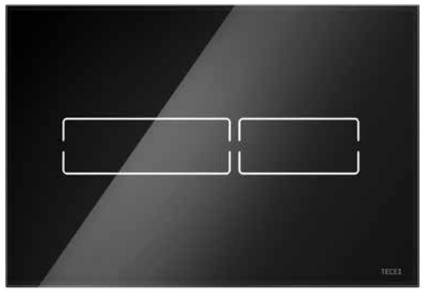

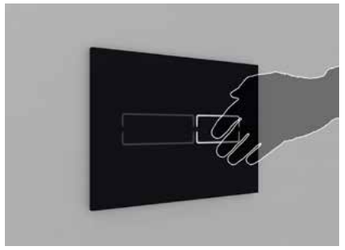

Ganz ohne Berührung

Eine lockere Handbewegung vor dem Sensor reicht und TECElux Mini löst die Spülung berührungslos aus. Anschließend wird der Spülvorgang durch kurzes Aufleuchten der entsprechenden Taste bestätigt. Wer es traditionell mag, kann die Spülung auch durch leichtes Tippen auf das Tastenfeld betätigen.

TECElux Mini

UNGETRÜBTE FREUDE.

Eine Oberfläche, die sich hochwertig und rein anfühlt – und es auch ist: TECElux Mini setzt Akzente für höchste Hygieneansprüche.

Einfach frischer

Die Platte aus unempfindlichem, pflegeleichtem Sicherheitsglas baut nur wenig vor der Wand auf. Sie lässt sich aber auch in die Wand integrieren – ein weiterer Hygienevorteil neben der berührungslosen Auslösung.

TECElux Mini – die Fakten

TECElux Mini ist eine elektronische Glasbetätigungsplatte für TECE Spülkästen mit Betätigung von vorne und einer Betätigungshöhe von ca. 1 m. Der integrierte Sensor erkennt, wenn sich eine Person dem WC nähert, und lässt dann die Konturen der Sensorflächen durch die fugenlose Glasplatte aufleuchten. Die Auslösung der Spülung erfolgt berührungslos oder durch leichtes Tippen auf das Tastenfeld.

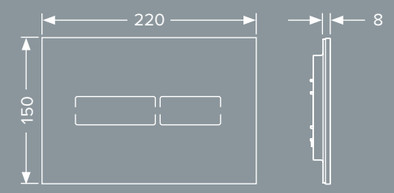

Die flache Betätigungsplatte aus Sicherheitsglas baut nah vor der Wand auf.

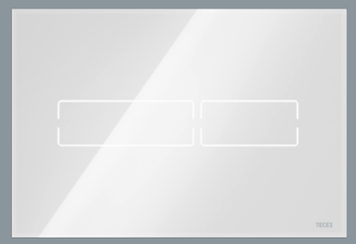

weiß, Tasten weiß,
Best.-Nr. 9240960

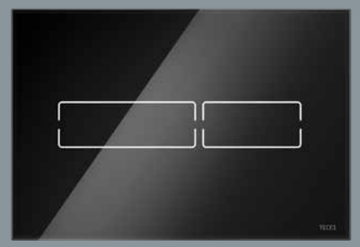

schwarz, Tasten schwarz,
Best.-Nr. 9240961

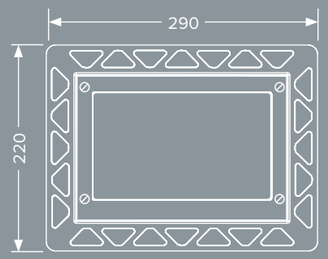

Mit speziellem Einbaurahmen lässt sich TECElux Mini auch flächenbündig in die Wand integrieren.

Programmierbare Funktionen – mit separater Programmier-Fernbedienung:

- Erkennungsbereich des Sensors
- Hygienespülung
- Aktivierungszeit
- Sicherheitsspülung
- Beleuchtungshelligkeit des Displays

TECElux Mini Einbaurahmen

Farbe	Best.-Nr.
weiß	9240646
schwarz	9240647
Chrom glänzend	9240649
vergoldet	9240648
Metall glänzend	9240644

Bitte beachten: Bei der Planung von TECElux Mini müssen der zugehörige 12-V-Trafo und ein Stromanschluss vorgesehen werden.

TECEsquare

CHARAKTERSTARK.

Klare Linien, geometrisches Design, extraflacher Aufbau: Das anspruchsvolle Konzept von TECEsquare bringt die Ästhetik von Edelstahl, Glas oder Chrom voll zur Geltung.

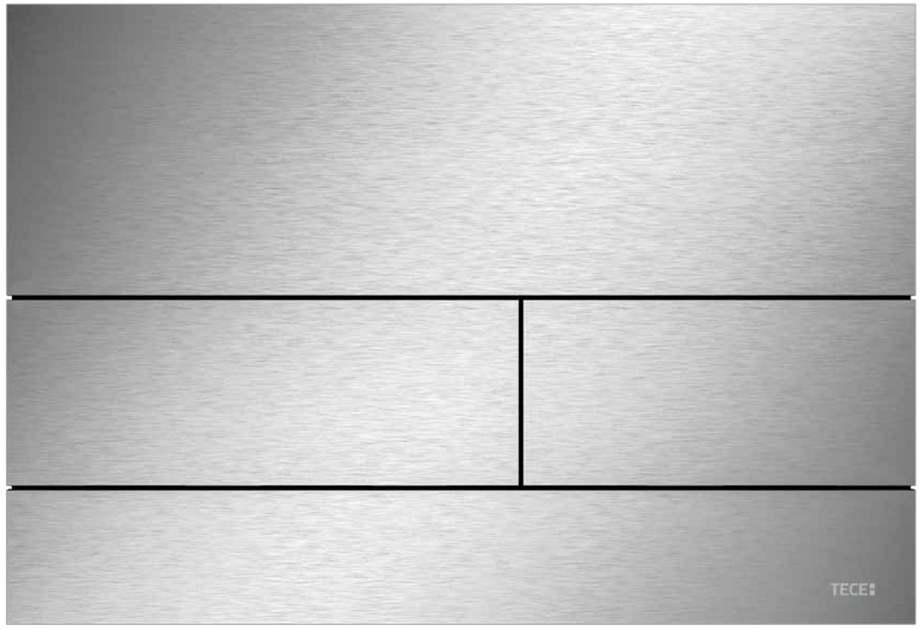

Angenehm berührt

Die hochwertige Tastenmechanik der TECEsquare spürt man förmlich in den Fingerspitzen, bei jeder Betätigung. Drei schmale Fugen auf der klar strukturierten Oberfläche kennzeichnen die Tasten für die Spülauslösung – eine breite Taste für die Vollspülung und eine schmale für die Teilspülung.

Makellos
In der Variante Edelstahl gebürstet ist TECEsquare mit einer Anti-Fingerprint-Beschichtung versehen.

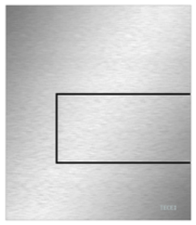

Perfekt kombiniert: die Urinal-Betätigungsplatte TECEsquare.

TECE

TECEsquare

GLÄNZEND INSZENIERT.

TECEsquare Betätigungsplatten mit Glasoberfläche wirken so leicht und elegant, als würden sie an der Wand schweben. Für eine noch modernere Ästhetik lassen sie sich auch flächenbündig integrieren – so gehen Wand und Betätigungsplatte ineinander über.

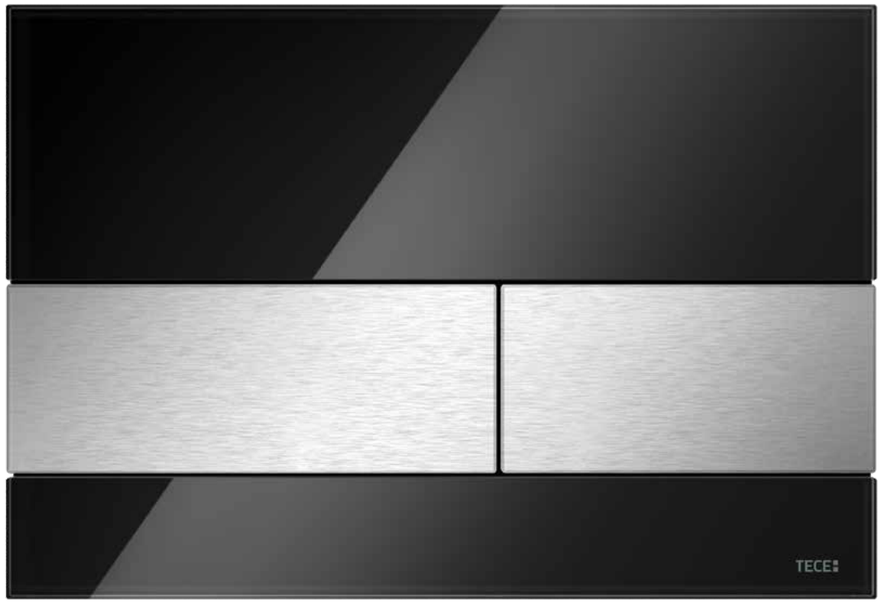

Zeitlose Vielfalt

Passend zum Badambiente bieten wir Ihnen Fronten aus weißem, mintgrünem oder schwarzem Glas. Einen zusätzlichen Akzent können Sie mit den Tasten setzen: Zur Wahl stehen verschiedene Farben, Materialien und Strukturen.

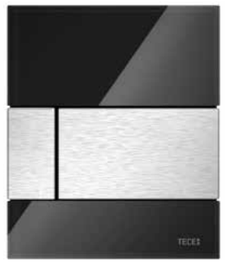

Auch in der Glasausführung bieten wir Ihnen die passende Urinal-Betätigungsplatte.

TECEsquare – die Fakten

Die Betätigungsplatte TECEsquare ist geeignet für TECE Spülkästen mit Betätigung von vorne oder von oben.

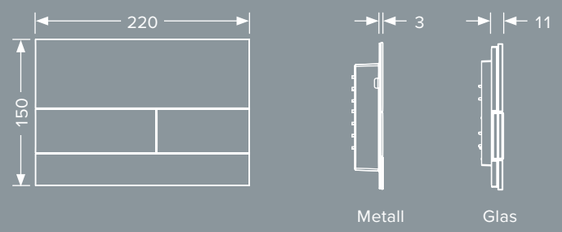

Mit nur 3 mm und integriertem Einbaurahmen baut TECEsquare Metall extrem flach vor der Wand auf.

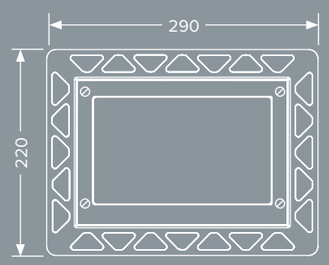

TECEsquare Betätigungsplatten mit Glasoberfläche sind mithilfe eines speziellen Montagerahmens komplett wandbündig montierbar.

TECEsquare Einbaurahmen

Farbe	Best.-Nr.
weiß	9240646
schwarz	9240647
Chrom glänzend	9240649
vergoldet	9240648
Metall glänzend	9240644

TECEsquare Metall

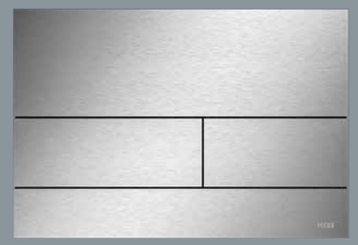

Edelstahl gebürstet,
Best.-Nr. 9240830

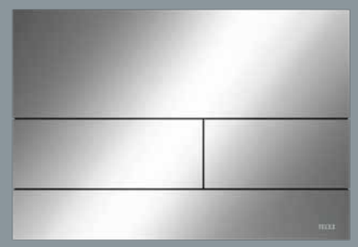

Chrom glänzend,
Best.-Nr. 9240831

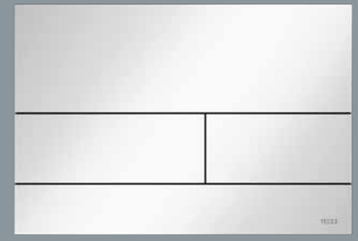

weiß,
Best.-Nr. 9240832

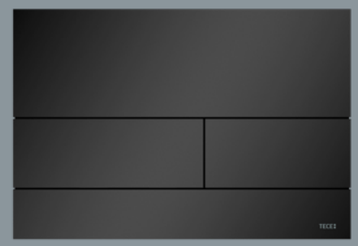

schwarz matt,
Best.-Nr. 9240833

TECEsquare Glas

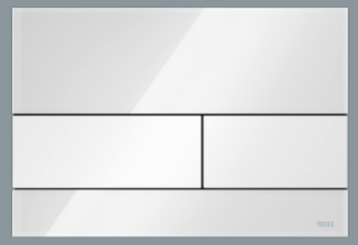

Glas weiß, Tasten weiß,
Best.-Nr. 9240800

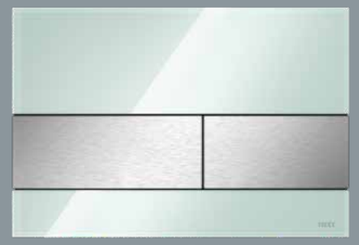

Glas mintgrün, Tasten Edelstahl gebürstet,
Best.-Nr. 9240804

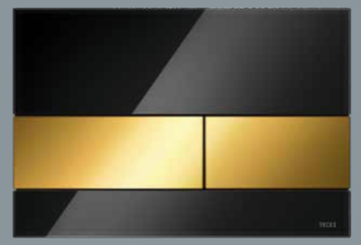

Glas schwarz, Tasten gold,
Best.-Nr. 9240808

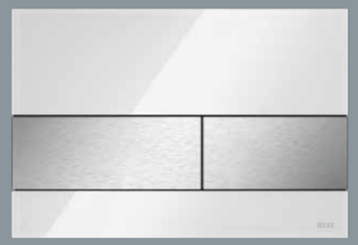

Glas weiß, Tasten Edelstahl gebürstet,
Best.-Nr. 9240801

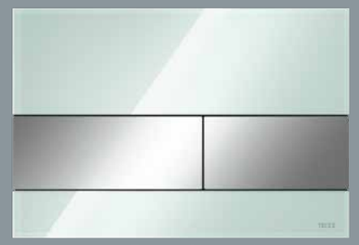

Glas mintgrün, Tasten Chrom glänzend,
Best.-Nr. 9240805

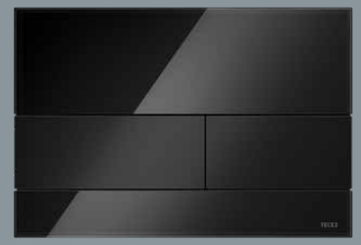

Glas schwarz, Tasten schwarz,
Best.-Nr. 9240809

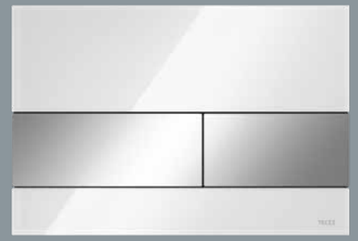

Glas weiß, Tasten Chrom glänzend,
Best.-Nr. 9240802

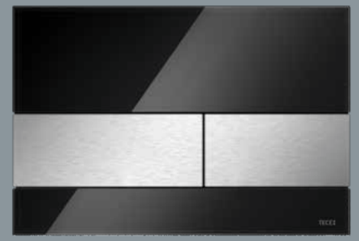

Glas schwarz, Tasten Edelstahl gebürstet,
Best.-Nr. 9240806

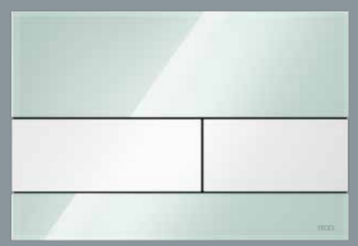

Glas mintgrün, Tasten weiß,
Best.-Nr. 9240803

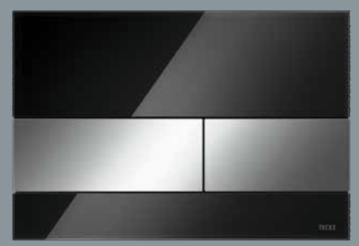

Glas schwarz, Tasten Chrom glänzend,
Best.-Nr. 9240807

Die Betätigungsplatte TECEsquare Metall ist auf Anfrage auch mit weiteren galvanischen Oberflächen erhältlich (s. S. 72/73).

TECEloop

MAXIMAL MINIMAL.

In der Form auf das Wesentliche reduziert, in der Farbgestaltung völlig frei: TECEloop gibt der Vorstellungskraft ungeahnte kreative Spielräume.

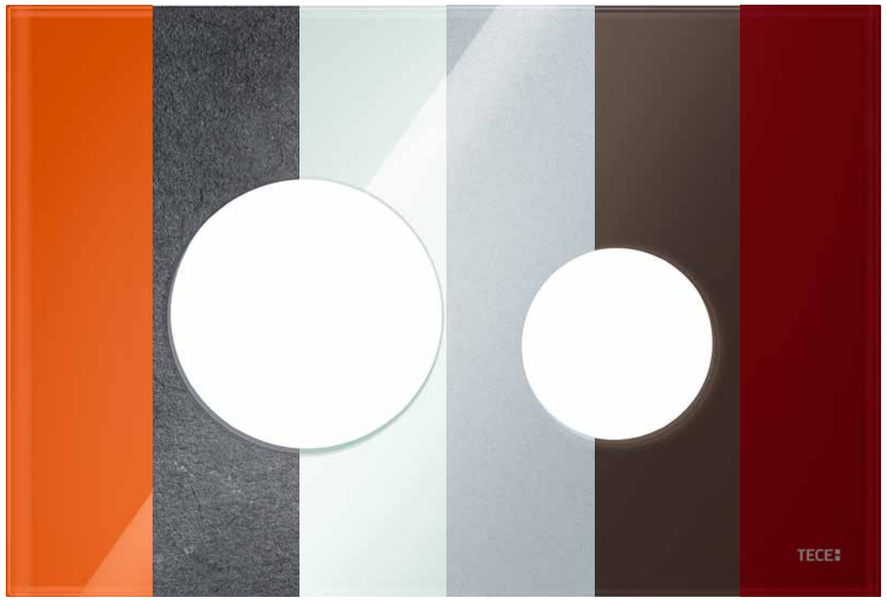

Farbe bekennen!

Mehr als hundert verschiedene Gestaltungsmöglichkeiten ergeben sich aus der Kombination der unterschiedlichen Materialien und Farben von Tasten und Blenden. Einige Glasoberflächen sind farblich auf die Produkte namhafter Badmöbel- und Badkeramik-Hersteller abgestimmt.

Der TECEloop Baukasten

Mit dem TECEloop Baukasten können Blende und Tasten individuell kombiniert werden. Durch die Auswahl von zwölf (Glas-) Blendenfarben und einer Schieferplatte sowie acht verschiedenen Tastenfarben ergibt sich eine Vielzahl von Kombinationsmöglichkeiten. TECEloop Betätigungsplatten eignen sich zur Betätigung von vorne oder von oben.

Tasten Blende

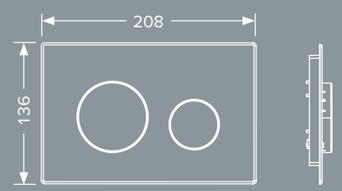

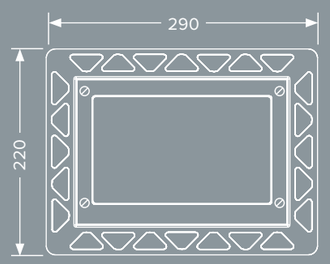

Mit speziellem Einbaurahmen ist bei allen Glasvarianten die einzigartige Möglichkeit zum flächenbündigen Einbau gegeben.

TECE Einbaurahmen

Farbe	Best.-Nr.
weiß	9240646
schwarz	9240647
Chrom glänzend	9240649
vergoldet	9240648
Metall glänzend	9240644

Tasten

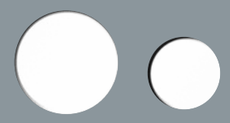

Tasten weiß,
Best.-Nr. 9240663
Tasten weiß antibakteriell,
Best.-Nr. 9240664

Tasten Chrom matt,
Best.-Nr. 9240665

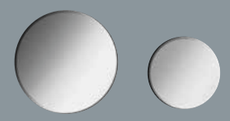

Tasten Chrom glänzend,
Best.-Nr. 9240666

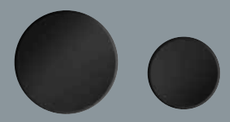

Tasten schwarz,
Best.-Nr. 9240667

Tasten gold,
Best.-Nr. 9240668

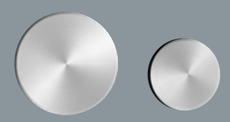

Tasten Edelstahl rundgebürstet*,
Best.-Nr. 9240669

Tasten pergamon,
Best.-Nr. 9240684

* Tasten mit Anti-Fingerprint-Beschichtung

Blenden

Glasblende mintgrün,
Best.-Nr. 9240670

Glasblende weiß, Emco,
Best.-Nr. 9240671

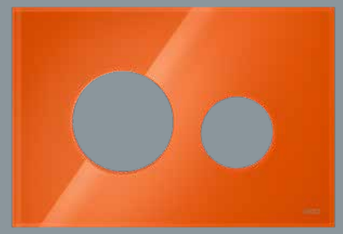

Glasblende orange,
Best.-Nr. 9240673

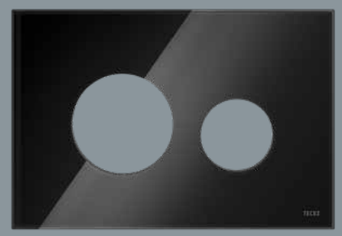

Glasblende schwarz, Alape und Emco,
Best.-Nr. 9240674

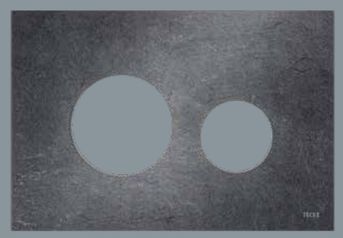

Blende Steinplatte Schiefer,
Best.-Nr. 9240675

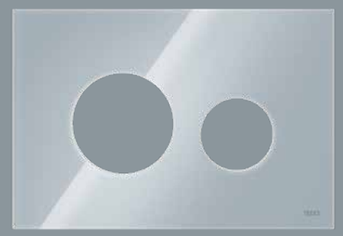

Glasblende silbergrau, Alape,
Best.-Nr. 9240676

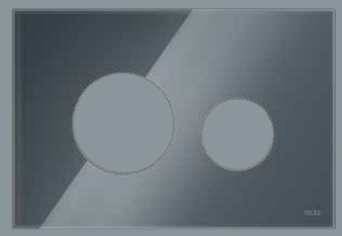

Glasblende blaugrau,
Best.-Nr. 9240677

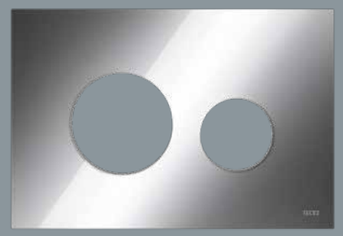

Spiegelblende,
Best.-Nr. 9240683

Glasblende asis grün, Emco,
Bestell.-Nr. 9240672

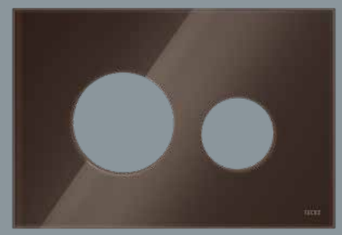

Glasblende kaffeebraun,
Bestell.-Nr. 9240678

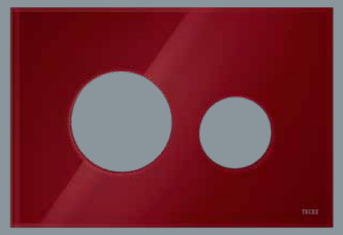

Glasblende rubinrot, Alape,
Bestell.-Nr. 9240679

Glasblende elfenbein, Alape,
Bestell.-Nr. 9240680

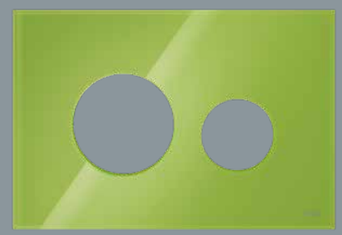

Glasblende grasgrün, Burgbad,
Bestell.-Nr. 9240685

Einige Glasblenden sind farblich auf die Produkte von Alape, Emco und Burgbad abgestimmt.

TECEloop

HERAUSRAGEND? NUR IM DESIGN!

Die TECEloop sieht nicht nur gut aus. Als Glasvariante kann sie mit dem dafür erhältlichen Einbaurahmen auch flächenbündig in die Wand integriert werden.

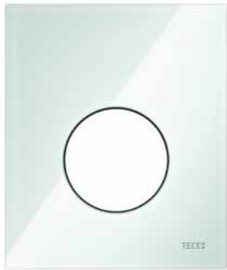

Auch eine runde Sache: die Urinal-Betätigungsplatte TECEloop.

TECEloop Glas

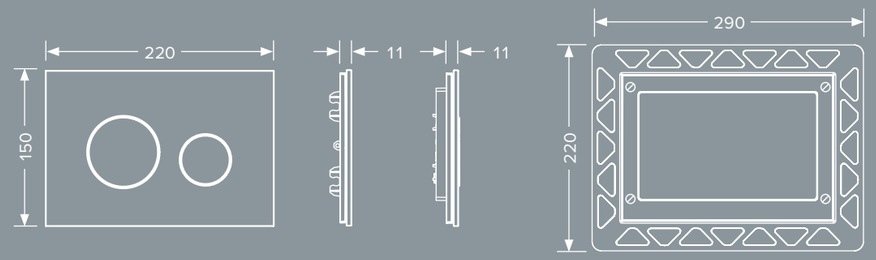

Für den flächenbündigen Einbau ist ein separater Einbaurahmen erhältlich.

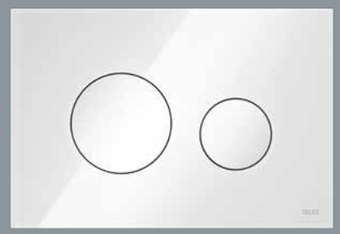

Glas weiß, Tasten weiß,
Best.-Nr. 9240650

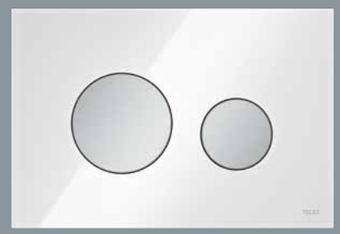

Glas weiß, Tasten Chrom matt,
Best.-Nr. 9240659

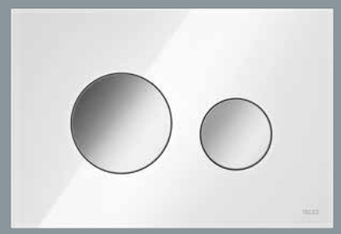

Glas weiß, Tasten Chrom glänzend,
Best.-Nr. 9240660

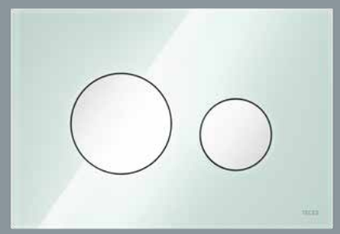

Glas mintgrün, Tasten weiß,
Best.-Nr. 9240651

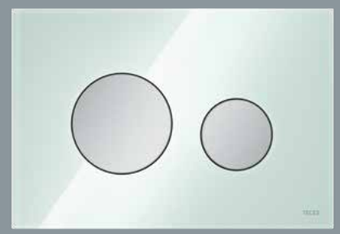

Glas mintgrün, Tasten Chrom matt,
Best.-Nr. 9240652

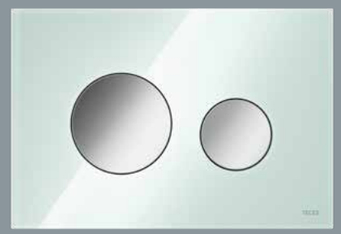

Glas mintgrün, Tasten Chrom glänzend,
Best.-Nr. 9240653

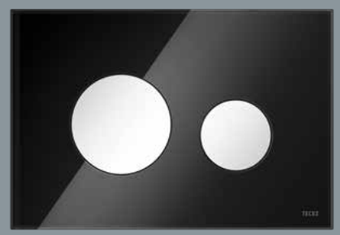

Glas schwarz, Tasten weiß,
Best.-Nr. 9240654

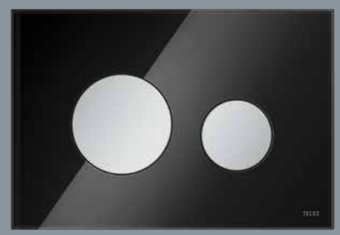

Glas schwarz, Tasten Chrom matt,
Best.-Nr. 9240655

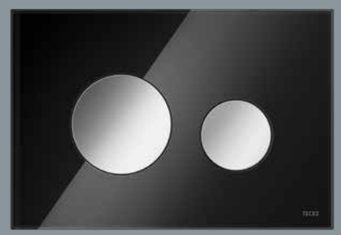

Glas schwarz, Tasten Chrom glänzend,
Best.-Nr. 9240656

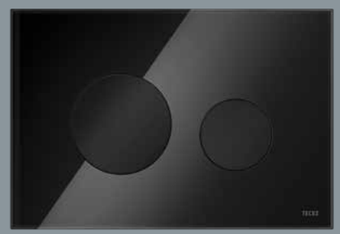

Glas schwarz, Tasten schwarz,
Best.-Nr. 9240657

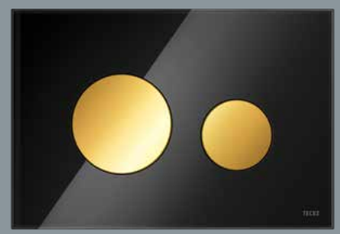

Glas schwarz, Tasten gold,
Best.-Nr. 9240658

Farb- oder Stilwechsel erwünscht? Dann lassen sich TECE Betätigungsplatten jederzeit ganz einfach wechseln.

TECEloop

SCHÖN HYGIENISCH.

Höchste Anforderungen und guter Stil schließen sich nicht aus – wenn innovative Ideen direkt ins Material einfließen. Wie bei der Kunststoffausführung von TECEloop.

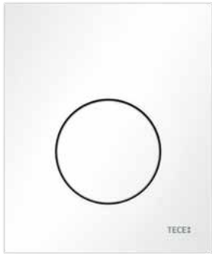

Auch die TECEloop Betätigungen aus Kunststoff zeichnen sich durch eine hochwertige Tastenmechanik und ein klares Design aus. Die Betätigung in weiß ist auch mit antibakteriellen Eigenschaften erhältlich. Hier reduzieren die Silberpartikel im Material die Vermehrung von Keimen.

Die Urinal-Betätigungsplatte TECEloop Kunststoff gibt es ebenfalls mit antibakteriellen Eigenschaften.

TECEloop Kunststoffausführung

Die TECEloop Kunststoff-Betätigungsplatten sind besonders flach und auf Wunsch auch in antibakterieller Ausführung erhältlich.

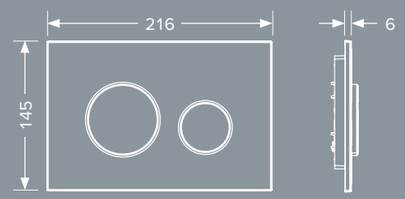

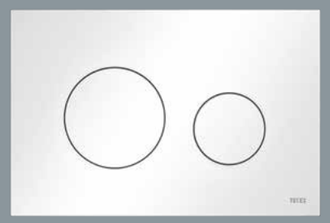

weiß,
Best.-Nr. 9240600

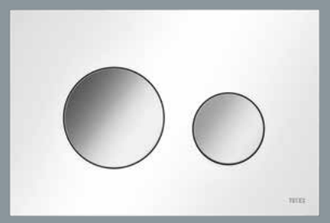

weiß, Tasten Chrom glänzend,
Best.-Nr. 9240627

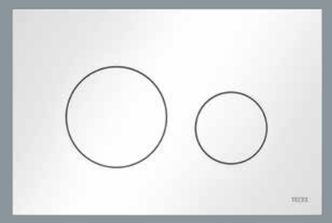

weiß antibakteriell,
Best.-Nr. 9240640

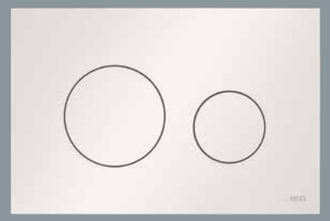

pergamon,
Best.-Nr. 9240601

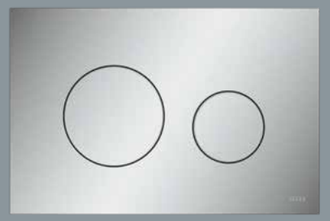

Chrom matt,
Best.-Nr. 9240625

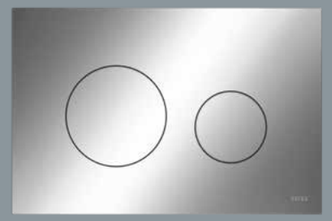

Chrom glänzend,
Best.-Nr. 9240626

Die antibakterielle Ausführung empfiehlt sich besonders für den Einsatz in Krankenhäusern, Alten- und Pflegeheimen und überall dort, wo es auf besondere Hygiene ankommt.

TECEnow

EINFACH GUT.

Klare Formen, flacher Aufbau – mit TECEnow beweisen wir, dass gutes Design keine Frage des Materials sein muss.

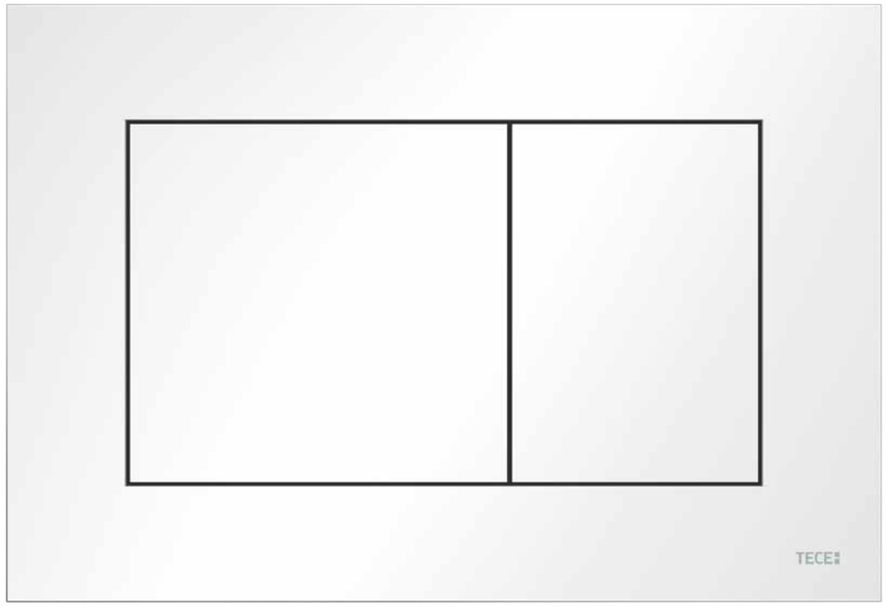

Mit Ecken und Kanten

Großzügige Tasten prägen das Erscheinungsbild der extraflachen Kunststoff-Betätigungsplatte. Aufgesetzt oder flächenbündig eingebaut, verleiht sie der Wandgestaltung eine zusätzliche edle Optik – ohne sich in den Mittelpunkt zu drängen. TECEnow ist ebenfalls mit antibakteriellen Eigenschaften erhältlich.

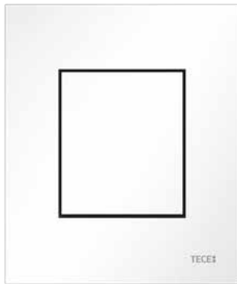

Auch gut: die passende Urinal-Betätigungsplatte TECEnow.

TECEnow – die Fakten

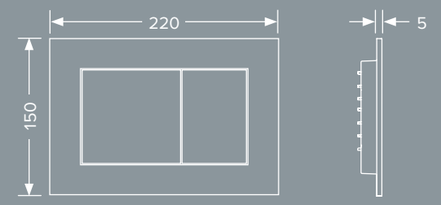

TECEnow ist eine WC-Betätigungsplatte aus Kunststoff für den TECE Spülkasten zur Betätigung von vorne und von oben.

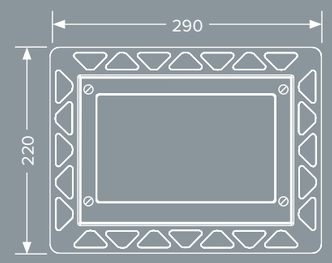

Für die flächenbündige Montage von TECEnow ist die Kombination eines Einbaurahmens und eines Distanzrahmens notwendig, die beide separat bestellt werden können.

TECE Einbaurahmen

Farbe	Best.-Nr.
weiß	9240646
schwarz	9240647
Chrom glänzend	9240649
vergoldet	9240648
Metall glänzend	9240644

TECEnow ist für einen Mindestwandaufbau von 23 mm (Summe Beplankung + Fliese) im Nassbau konzipiert. Für eine flachere Konstruktion kann ein Distanzrahmen eingefügt werden.

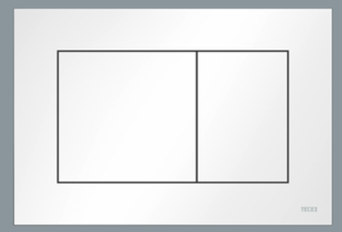

weiß, Best.-Nr. 9240400

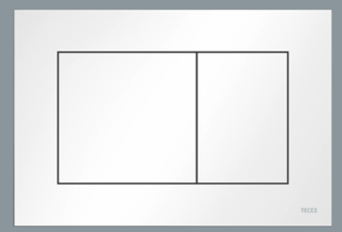

weiß antibakteriell, Best.-Nr. 9240405
Voraussichtlich lieferbar ab Mai 2018

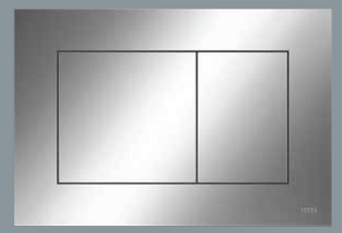

Chrom glänzend, Best.-Nr. 9240401

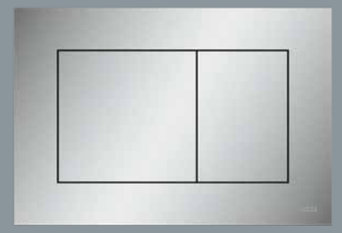

Chrom matt, Best.-Nr. 9240402

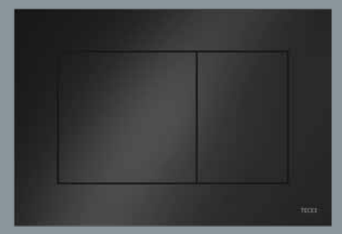

schwarz, Best.-Nr. 9240403

TECEambia

DER KLASSIKER.

Die erste WC-Betätigungsplatte von TECE – und immer noch aktuell: Mit ihren geschwungenen Linien harmoniert TECEambia mit vielen modernen WC-Keramiken.

Die Betätigungsplatte TECEambia und die passende Urinal-Betätigungsplatte sind überall einsetzbar – auch da, wo die Hygiene im Fokus steht. Deshalb empfiehlt sich zum Beispiel für Krankenhäuser, Alten- oder Pflegeheime sowie öffentliche Sanitärbereiche die Version mit antibakterieller Ausstattung: Hier wird das Wachstum von Keimen auf der Oberfläche effektiv durch Silberionen gehemmt.

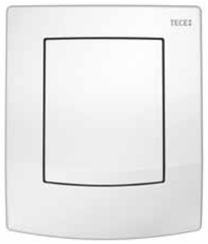

TECEambia – die Fakten

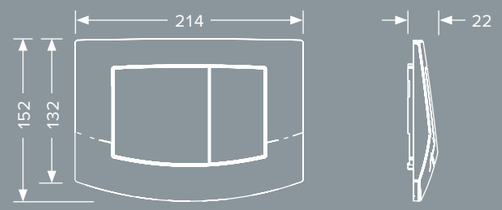

Die WC-Betätigungsplatte aus Kunststoff kann zur Betätigung von vorne oder von oben eingesetzt werden. Dank beidseitig gummigepuffertem Anschlag werden Klappergeräusche bei der Betätigung zuverlässig vermieden.

TECEambia Betätigungsplatten Zweimengentechnik

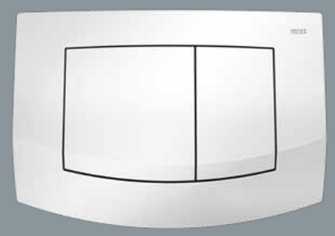

weiß, Best.-Nr. 9240200
weiß antibakteriell, Best.-Nr. 9240240

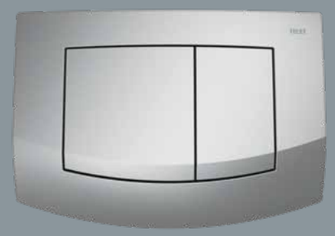

Chrom matt, Best.-Nr. 9240225

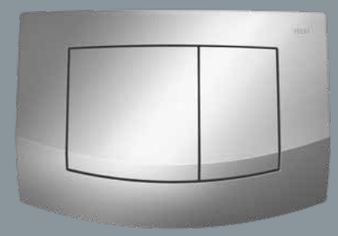

Chrom glänzend, Best.-Nr. 9240226

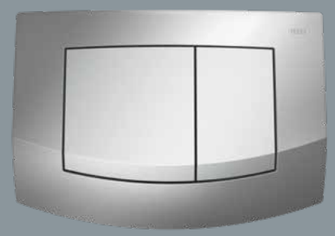

Rahmen Chrom glänzend,
Tasten Chrom matt,
Best.-Nr. 9240253

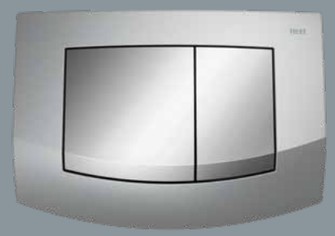

Rahmen Chrom matt,
Tasten Chrom glänzend,
Best.-Nr. 9240254

TECEambia Betätigungsplatten Einmengentechnik

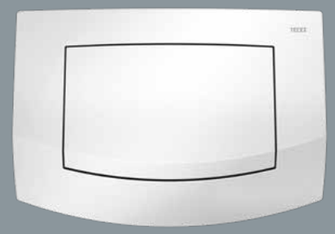

weiß, Best.-Nr. 9240100
weiß antibakteriell, Best.-Nr. 9240140

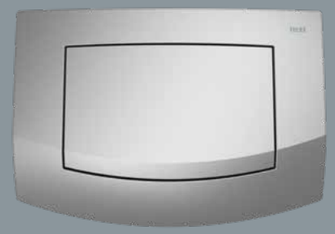

Chrom matt, Best.-Nr. 9240125

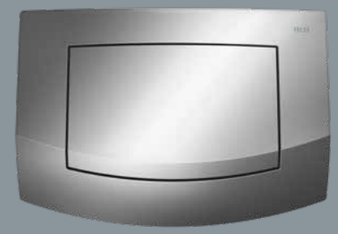

Chrom glänzend, Best.-Nr. 9240126

In antibakterieller Ausführung verhindern Silberionen im Oberflächenmaterial deutlich die Vermehrung von Keimen.

TECEplanus

DIE BESTÄNDIGE.

Mit einer oder zwei Tasten, kompakten Maßen und elegantem Design wird TECEplanus jedem Ambiente gerecht. Und hält dabei einiges aus: Dank beständigem Edelstahl ist die Betätigungsplatte besonders langlebig konstruiert und damit auch für herausforderndere Einsatzbedingungen geeignet. Das macht sie zur idealen Wahl auch für öffentliche Sanitärbereiche, Gaststätten und Hotels. Denn durch das robuste Material ist TECEplanus vandalismussicher und mit einer verdeckten Schraube zusätzlich vor Diebstahl geschützt.

Automatisch sauber

Die Kombination von manueller und automatischer Betätigung gibt jederzeit die volle Spülsicherheit. Als Ausführung mit Infrarot-Sensor ermöglicht TECEplanus die hygienische und berührungslose Auslösung der Spülung von WC und Urinal: Die intelligente WC-Elektronik erkennt zuverlässig sitzende oder stehende Personen und aktiviert automatisch die Spülung. Im Bedarfsfall ist eine manuelle Betätigung natürlich ebenfalls möglich.

Auch die Urinal-Betätigungsplatte TECEplanus gibt es in der Ausstattung mit IR-Sensor.

TECEplanus – die Fakten

TECEplanus ist eine WC-Betätigungsplatte zur Auslösung von vorne oder von oben. Ein beidseitig gummigepufferter Anschlag verhindert Klappergeräusche bei der Betätigung.

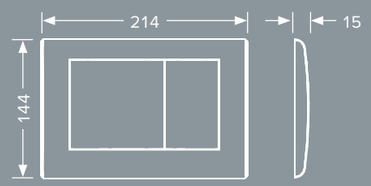

TECEplanus ist für die Zweimengentechnik erhältlich. Sie lässt sich verdeckt verschrauben und so effektiv gegen Diebstahl und Vandalismus sichern.

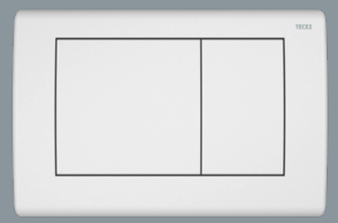
weiß seidenmatt, Best.-Nr. 9240322

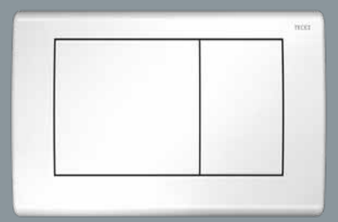
weiß glänzend, Best.-Nr. 9240324

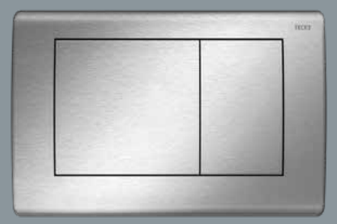
Edelstahl gebürstet, Best.-Nr. 9240320

Chrom glänzend, Best.-Nr. 9240321

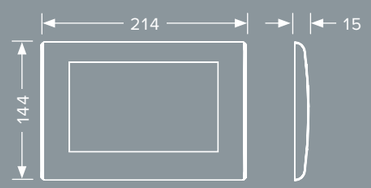

Auch für die Einmengentechnik verfügt TECEplanus über eine Vorrichtung zur verdeckten Verschraubung.

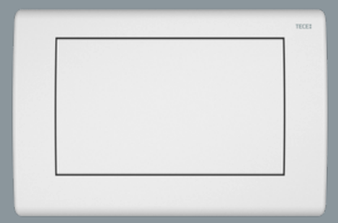
weiß seidenmatt, Best.-Nr. 9240312

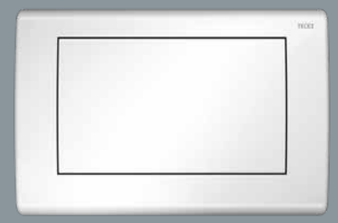
weiß glänzend, Best.-Nr. 9240314

Edelstahl gebürstet, Best.-Nr. 9240310

Chrom glänzend, Best.-Nr. 9240311

TECEplanus WC-Elektronik mit Infrarot-Sensor

In der Ausführung mit Infrarot-Sensor eignet sich TECEplanus für die berührungslose oder manuelle Betätigung von vorne und eine Betätigungshöhe von ca. 1 m.

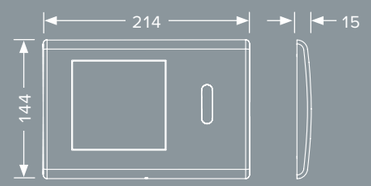

Neben der Messung der zurückgelegten Entfernung einer Person erkennt der Sensor auch den Eintrittswinkel des Lichts, das sie reflektiert. Die Auslösung der Spülung ist damit weitgehend unabhängig von der Farbe der Benutzerkleidung. Der Erkennungsbereich kann exakt fixiert und vom Hintergrund getrennt werden. Die Elektronik lässt sich einfach und nach Wunsch programmieren.

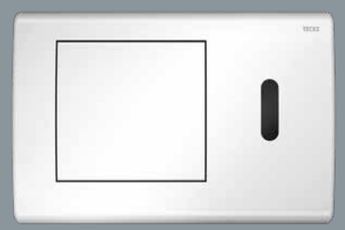
weiß glänzend

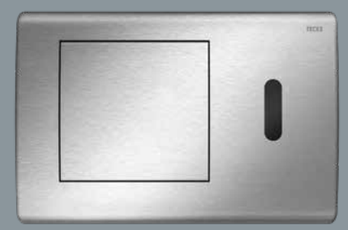
Edelstahl gebürstet

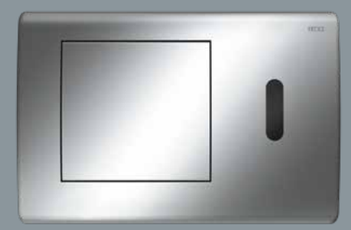
Chrom glänzend

TECEplanus

Ausführung	IR-Sensor 6-V-Batterie	IR-Sensor 230/12-V-Netz
Farbe	Best.-Nr.	Best.-Nr.
weiß glänzend	9240361	9240362
Edelstahl gebürstet	9240350	9240352
Chrom glänzend	9240351	9240353

Bei der 230-V-Version befindet sich der Trafo nicht im Gehäuse des Spülers. Er wird in einer üblichen UP-Installationsdose montiert.

Die elektronischen TECEplanus Betätigungsplatten sind batterie- oder netzbetrieben erhältlich. Bei Letzteren ist für den 12-V-Trafo ein Stromanschluss zu berücksichtigen.

Von Annette Hartmann und Peter Joehnk

SCHÖN BLEIBT LÄNGER SAUBER

Zuweilen imageprägender als das Vorstandsbüro: das Besucher-WC

Der halböffentliche Sanitärbereich – also die Toiletten in Hotellerie, Gastronomie, Behörden und Büros, die auch Besuchern zur Verfügung stehen – ist in den vergangenen Jahren mehr und mehr ins Interesse der Innenarchitektur gerückt. Diese Toiletten gelten als „Visitenkarten“ des Unternehmens und „transportieren oft das Image des Unternehmens prägender als jedes Vorstandsbüro“. Das sagt Peter Joehnk, Inhaber eines der größten reinen Innenarchitekturbüros Europas mit Sitz in Hamburg. Sein Unternehmen JOI-Design mit 38 Architekten ist spezialisiert auf Hotels und konzentriert sich bei der Gestaltung der Besuchertoiletten auf unterschiedliche Aspekte – gefordert ist stets eine zielgruppengerechte Lösung. Benutzerführung, Hygiene und Reinigungsfreundlichkeit sind funktionelle Themen und wichtig für den Unterhalt und den Anlagenbetreiber. Die Gestaltung der WC-Anlage ist der andere wichtige Aspekt, der in Abstimmung mit dem Auftraggeber irgendwo zwischen „saubere Lösung“ und „Wow-Effekt“ verortet wird. Und ganz klar: „An eine Toilette auf einer Autobahnraststätte oder einem Flughafen werden andere Ansprüche gestellt bezüglich Leistungsfähigkeit, Nutzungsfrequenz und Vandalismus-Sicherheit, als an ein WC im First-Class-Hotel.“

Die Innenarchitektin Annette Hartmann hat bei JOI-Design bereits etliche Sanitäranlagen entwickelt: „Es fängt mit der Geschlechtertrennung an – bereits hier unterscheidet sich die Logistik von WCs erheblich.“ Das Urinal benötigt weniger Raum und folglich hat die Herrenabteilung auf gleicher Grundfläche eine höhere Leistungsfähigkeit als ein Damen-WC mit Kabinen, was bisweilen in der Praxis an der Schlangenbildung abzulesen sei.

Bei JOI-Design beginnt die Planungsaufgabe mit dem Grundriss, der ins Verhältnis zum erwarteten maximalen Nutzeraufkommen gesetzt wird. Annette Hartmann: „Die Anzahl der WCs und Urinale orientiert sich in vielen Fällen eher am oberen Ende des potenziellen Ansturms. Auch nur zeitweise übernutzte WC-Anlagen sind schnell ein echtes Hygieneproblem und verwandeln dann die „Visitenkarte“ des Hauses in ein abschreckendes Beispiel.“

Das halböffentliche WC unterteilt sich in drei Zonen: WC- und Urinal-Anlage sowie die Handwaschbecken. In Summe hat sich in den vergangenen Jahren in allen drei Bereichen ein erheblicher gestalterischer Wandel vollzogen. Premium ist eingekehrt im Besucher-WC, echte Materialien, nicht selten Naturstein, ersetzen die halbhoch weiß geflieste Wand von früher. Die Investoren haben umgedacht und nehmen Geld in die Hand. Das geht bis zur Haustechnik. Viele Aufputzlösungen sind heute in der Wand verbaut: Das gilt für Urinalauslösung, Spültasten am WC und auch für die Waschplätze. Gründe sind die einfacherer Reinigung und die höhere Sicherheit vor Diebstahl und Vandalismus. Bündige Waschtischplatten mit Unterbaubecken schaffen wertvolle Ablageflächen und sind zugleich einfacher sauber zu halten. Hier wird auch der Abfallbehälter elegant integriert.

Den gestiegenen Ansprüchen an Hygiene wird Rechnung getragen: Kontaktlose Spülauslösung am Urinal, kontaktloser Wasserfluss am Waschtisch und kontaktlose Seifen- und Papierspender – „ideal wäre es, wenn der Besucher nichts mehr anfassen müsste,“ sagt Annette Hartmann: „Das gute Gefühl, das WC sauber zu verlassen, ist heute auch eine Frage der technischen Ausstattung.“

Was wünscht sich die Planerin für das halböffentliche WC der Zukunft? Annette Hartmann: „Wir wissen heute – und das ist statistisch untermauert – dass saubere und moderne Sanitäranlagen das Nutzergebaren erheblich mitbestimmen, sprich: länger sauber bleiben beziehungsweise für einen sorgsameren Umgang der Besucher mit der Einrichtung sorgen. Es gibt kein besseres Plädoyer für eine gute WC-Architektur.“

1

Die persönliche Note

Badmöbel, Armaturen, Wandfarbe, Accessoires: So entsteht Element für Element ein individuelles Badambiente. Wir wollen, dass Sie diesen besonderen Charakter auch mit der passenden Betätigungsplatte unterstreichen können. Deshalb erhalten Sie bei TECE jetzt auf Wunsch individuelle Betätigungen: mit metallischen und Kunststoffoberflächen, in beliebigen Farbtönen, passend zu Badarmaturen oder Badmöbeln anderer Hersteller. Noch persönlicher wird es mit Logo oder Markenstatement – sorgfältig aufgebracht durch unseren Manufaktur-Service.

Einzigartig brillant

Individuell gefertigte TECE Betätigungsplatten – farblich abgestimmt auf Badmöbel, Armaturen, Accessoires, Fliesen oder Wandfarben. Erhältlich sind alle Sanitär- und Keramikfarben sowie RAL- und NCS-Farbtöne. Die galvanisch beschichteten Oberflächen sind kratzfest und langlebig.

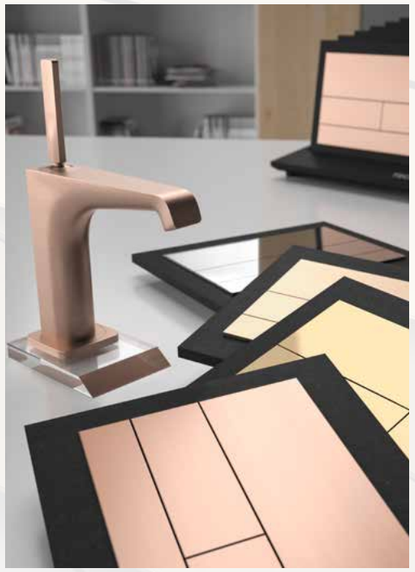

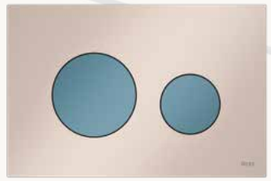

2

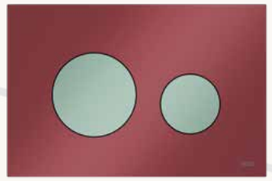

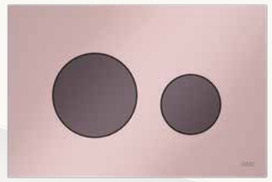

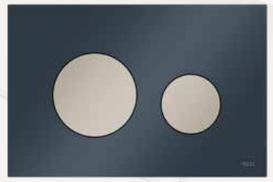

1 TECEsquare II WC-Betätigung in „Polished Red Gold“, farblich abgestimmt auf Waschtischarmatur und Accessoires
2 Zahllose Möglichkeiten: hier TECEloop Kunststoff im Look trendiger Wandfarben
3 Noch individueller: mit aufgedrucktem Logo oder Markenstatement

3

URINAL-BETÄTIGUNGSPLATTEN

PASST PERFEKT

Abgestimmte Varianten für die Urinal-Spülung.

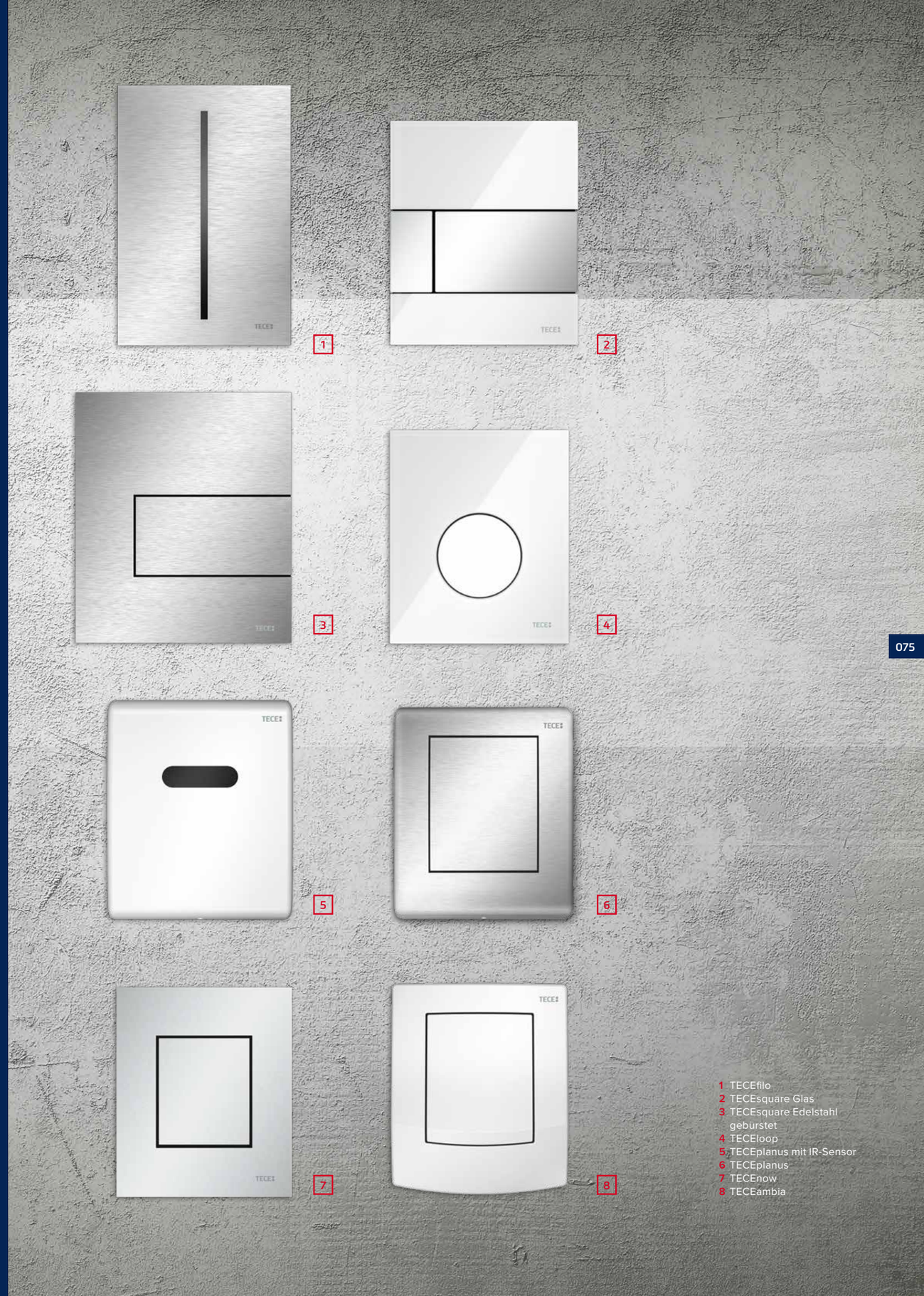

1 TECEfilo
2 TECEsquare Glas
3 TECEsquare Edelstahl gebürstet
4 TECEloop
5 TECEplanus mit IR-Sensor
6 TECEplanus
7 TECEnow
8 TECEambia

TECEfilo

BERÜHRUNGSLOS.

Die eleganteste Form der Hygiene: Dank Infrarot-Erkennung löst TECEfilo ohne Berührung aus – und wird mit cleveren Zusatzfunktionen auch den besonderen Anforderungen öffentlicher Sanitärräume gerecht.

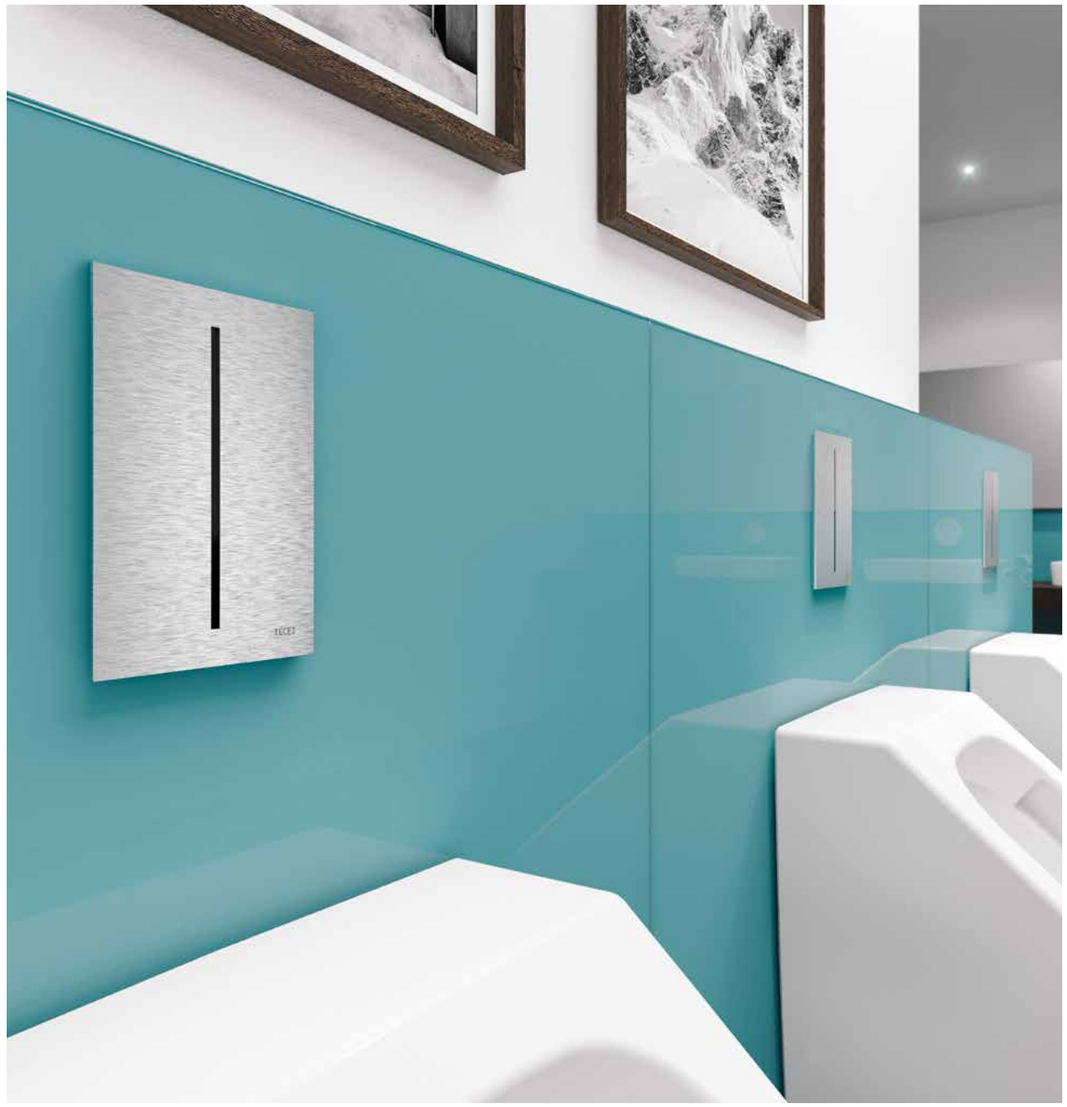

Die besondere Lösung

Sonderfunktionen wie eine einstellbare Vorspülung, Hygiene-Intervallspülung und Pausenfunktion reduzieren den Wasserverbrauch und verbessern die Hygiene. Auch die Anti-Fingerprint-Beschichtung der Edelstahlausführung wird speziell für den Einsatz in öffentlichen Sanitärräumen angeboten. Aber egal ob Edelstahl, Glas oder Kunststoff: Dank der bewusst minimalistischen Gestaltung harmoniert TECEfilo ästhetisch ansprechend mit vielen WC-Betätigungsplatten aus dem TECE Sortiment.

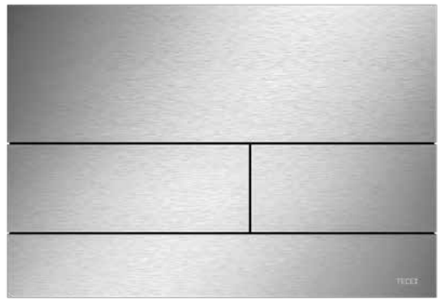

Hygienisch, edel, hochwertig: TECEfilo und TECEsquare Metall.

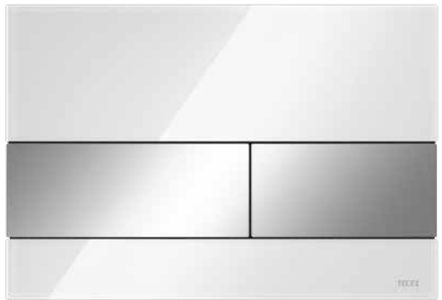

Leicht, elegant, modern: TECEfilo und TECEsquare in Glas.

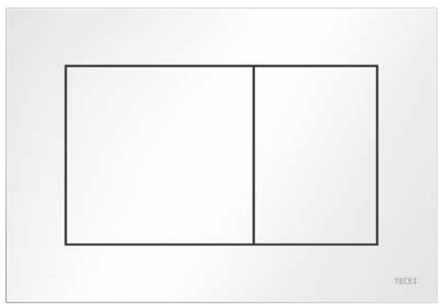

Attraktiv – auch im Preis-Leistungs-Verhältnis: TECEfilo und TECEnow in Kunststoff.

TECEfilo – die Fakten

TECEfilo baut mit 4 mm (Edelstahlausführung), 5 mm (Kunststoffausführung) oder 7 mm (Glasausführung) sehr flach vor der Wand auf.

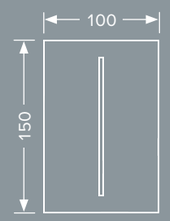

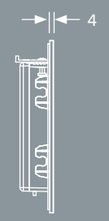

Edelstahl

Kunststoff

Glas

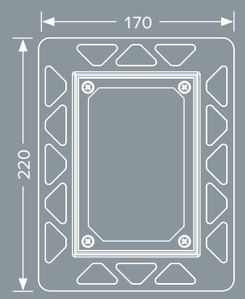

In der Glas- und Kunststoffausführung lässt sich TECEfilo auch wandbündig einbauen. Dazu wird ein spezieller Einbaurahmen benötigt, der separat erhältlich ist.

Programmierbare Funktionen – für reduzierten Wasserverbrauch und mehr Hygiene ohne Komfortverlust

Per Magnetschlüssel können Spülzeit, Vorspülung, Hygiene-Intervallspülung und eine Pausenfunktion eingestellt werden.

- Hygienespülung: automatische Spülauslösung 24, 78 oder 168 Stunden nach letzter Benutzung
- Pausenfunktion: automatische Reduzierung der Spülmenge bei Nutzung des Urinals in Abständen von weniger als zwei Minuten

TECEfilo Varianten

Die Blende ist wahlweise aus Glas, Kunststoff oder Edelstahl mit Anti-Fingerprint-Beschichtung gefertigt.

Edelstahl gebürstet

Glas schwarz

Glas weiß

Kunststoff weiß

Kunststoff Chrom

TECEfilo

Ausführung	Batterie	230 V
Farbe	Best.-Nr.	Best.-Nr.
Edelstahl gebürstet Anti-Fingerprint	9242071	9242070
Glas schwarz	9242063	9242062
Glas weiß	9242061	9242060
Kunststoff weiß	9242051	9242050
Kunststoff Chrom	9242055	9242054

TECEfilo Urinal-Betätigungsplatten sind batterie- und netzbetrieben erhältlich. Bei Letzteren ist ein Stromanschluss für den bereits integrierten 12-V-Trafo vorzusehen.

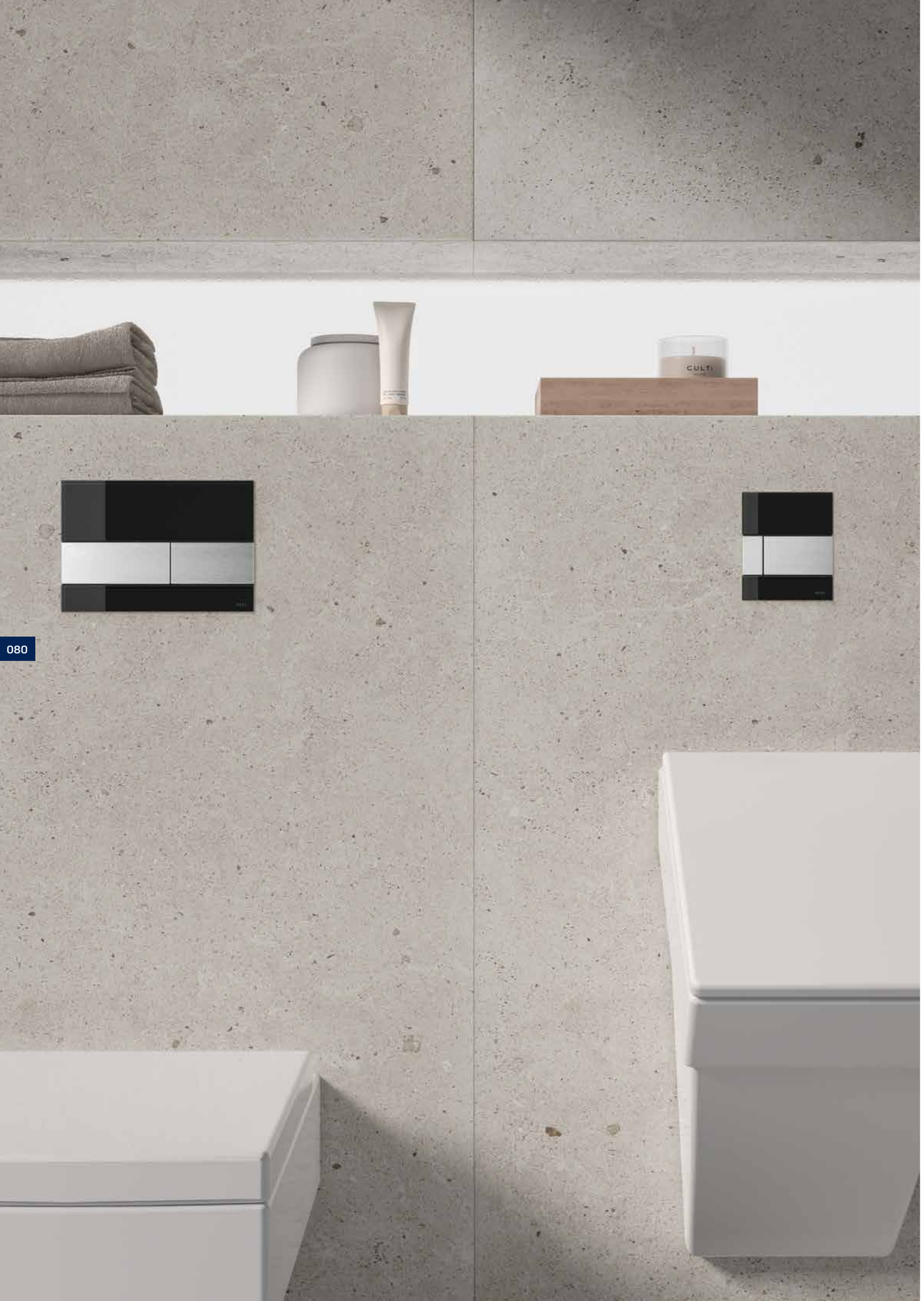

TECEsquare

EXTRAFLACH.

Ein eleganter Blickfänger, der sich dank spezieller Konstruktion weitgehend in die Wand versenken oder sogar flächenbündig einbetten lässt: So überzeugt TECEsquare schon vor der Nutzung.

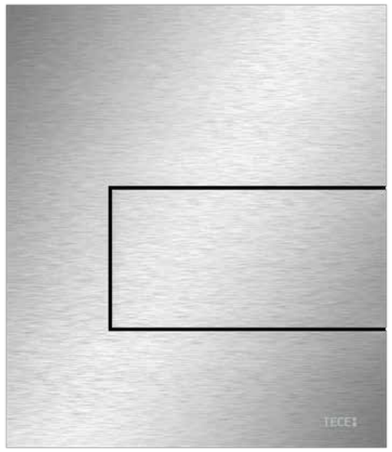

TECEsquare Edelstahl gebürstet: perfekt integriert in die moderne Badarchitektur dank superflacher Edelstahlplatte mit nur 3 mm Tiefe.

TECEsquare Glas: Dank speziellem Einbaurahmen kann die Glasblende flächenbündig in die Wand eingelassen werden.

TECEsquare – die Fakten

Die Oberfläche von TECEsquare ist wahlweise aus Edelstahl oder Glas gefertigt. Mit nur 3 mm tiefer sichtbarer Blende (Edelstahlausführung) baut sie sehr flach vor der Wand auf oder lässt sich sogar flächenbündig integrieren (Glasausführung).

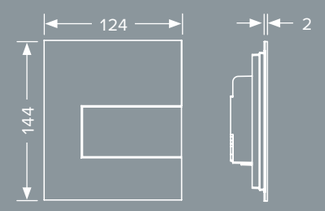

Edelstahl

TECEsquare Betätigungsplatte aus Edelstahl inklusive Druckspülerkartusche für das Druckspülergehäuse U1.
Abmessungen: 124 x 144 x 2 mm

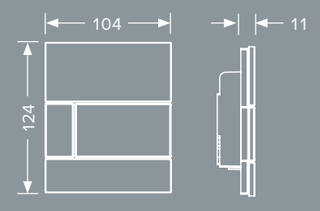

Glas

TECEsquare Betätigungsplatte aus Glas inklusive Druckspülerkartusche für das Druckspülergehäuse U1.
Abmessungen: 104 x 124 x 11 mm

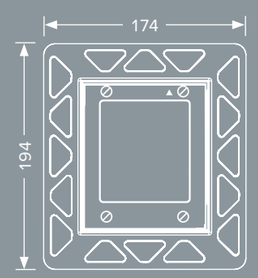

Mit speziellem Einbaurahmen lässt sich TECEsquare besonders wandnah (Edelstahl) oder wandbündig (Glas) integrieren.

TECEsquare Metall

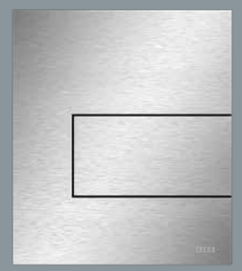

Edelstahl gebürstet*,
Best.-Nr. 9242810

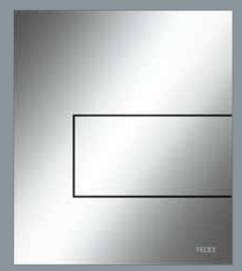

Chrom glänzend,
Best.-Nr. 9242811

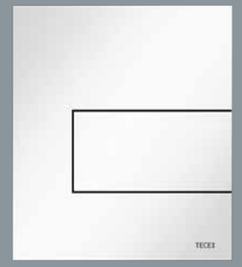

weiß,
Best.-Nr. 9242812

TECEsquare Glas

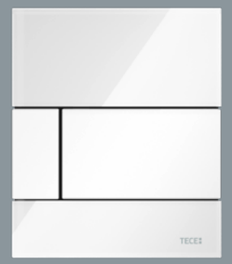

Glas weiß,
Tasten weiß,
Best.-Nr. 9242800

Glas weiß,
Tasten Edelstahl gebürstet*,
Best.-Nr. 9242801

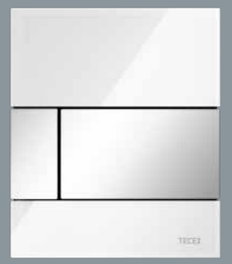

Glas weiß,
Tasten Chrom glänzend,
Best.-Nr. 9242802

Glas mintgrün,
Tasten weiß,
Best.-Nr. 9242803

Glas mintgrün,
Tasten Edelstahl gebürstet*,
Best.-Nr. 9242804

Glas mintgrün,
Tasten Chrom glänzend,
Best.-Nr. 9242805

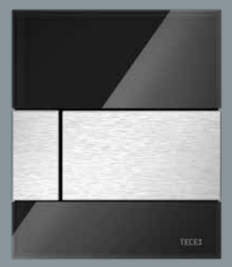

Glas schwarz,
Tasten Edelstahl gebürstet*,
Best.-Nr. 9242806

Glas schwarz,
Tasten Chrom glänzend,
Best.-Nr. 9242807

Glas schwarz,
Tasten gold,
Best.-Nr. 9242808

Glas schwarz,
Tasten schwarz,
Best.-Nr. 9242809

* Taste mit Anti-Fingerprint-Beschichtung

TECEloop

AUF DEN PUNKT!

In der Form auf das Wesentliche reduziert, in der Funktionalität punktgenau – und äußerst reich an Varianten: TECEloop.

Auch wandbündig einsetzbar:
TECEloop Glas mintgrün.

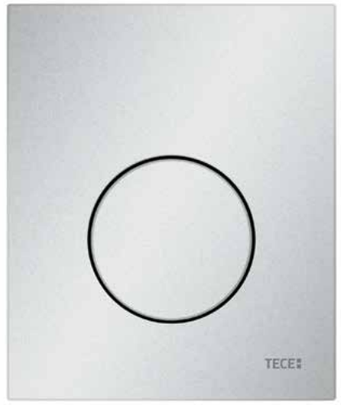

Modern veredelt:
TECEloop Kunststoff Chrom matt.

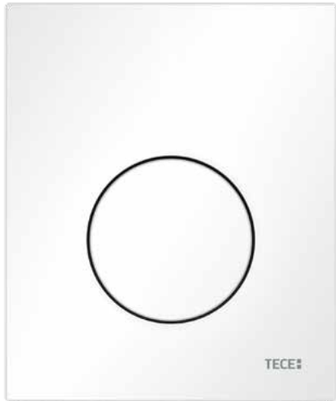

Mit hygienischen Eigenschaften:
TECEloop Kunststoff weiß antibakteriell.

Auf Wunsch
Bei der antibakteriellen Variante verhindern Silberpartikel im Material der Blende deutlich die Vermehrung von Keimen.

TECEloop – die Fakten

Die Oberfläche von TECEloop ist wahlweise aus Kunststoff oder Glas gefertigt. Die Glasvariante lässt sich flächenbündig in die Wand integrieren.

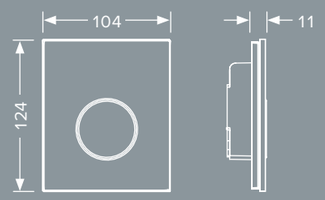

TECEloop Betätigungsplatte aus Glas inklusive Druckspülerkartusche für das Druckspülergehäuse U1.
Abmessungen: 104 x 124 x 11 mm

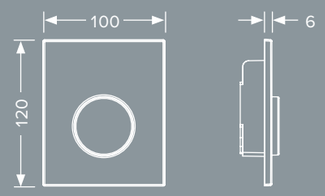

TECEloop Betätigungsplatte aus Kunststoff inklusive Druckspülerkartusche für das Druckspülergehäuse U1.
Abmessungen: 100 x 120 x 6 mm

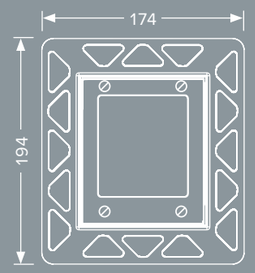

Einbaurahmen für die flächenbündige Montage der Urinal-Betätigungsplatte.

TECEloop Kunststoff

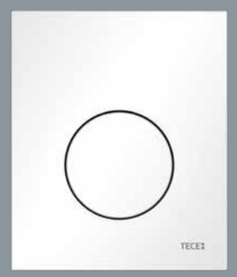

weiß, Best.-Nr. 9242600
weiß antibakteriell, Best.-Nr. 9242640

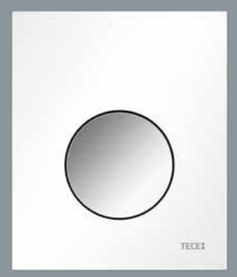

weiß, Taste Chrom glänzend,
Best.-Nr. 9242627

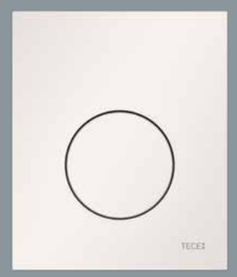

pergamon,
Best.-Nr. 9242601

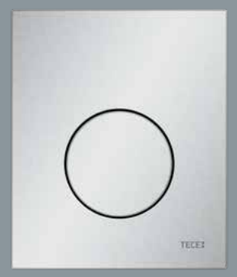

Chrom matt,
Best.-Nr. 9242625

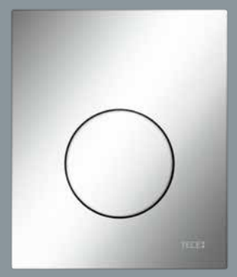

Chrom glänzend,
Best.-Nr. 9242626

TECEloop Glas

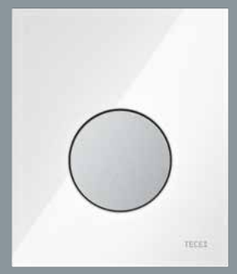

Glas weiß, Taste Chrom matt,
Best.-Nr. 9242659

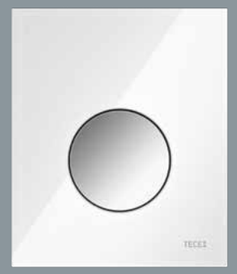

Glas weiß, Taste Chrom glänzend,
Best.-Nr. 9242660

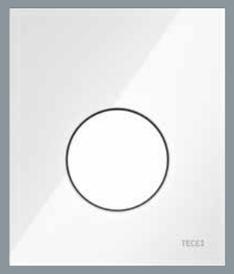

Glas weiß, Taste weiß,
Best.-Nr. 9242650

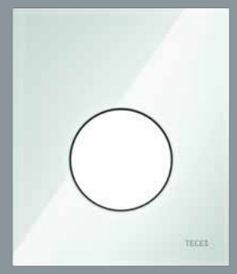

Glas mintgrün, Taste weiß,
Best.-Nr. 9242651

Glas mintgrün, Taste Chrom matt,
Best.-Nr. 9242652

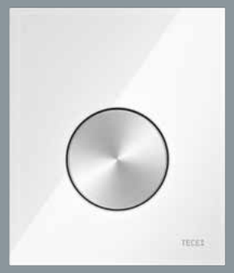

Glas weiß, Taste Edelstahl
rundgebürstet*, Best.-Nr. 9242661

Glas mintgrün, Taste Edelstahl
rundgebürstet*, Best.-Nr. 9242662

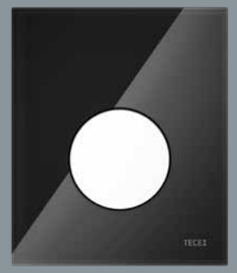

Glas schwarz, Taste weiß,
Best.-Nr. 9242654

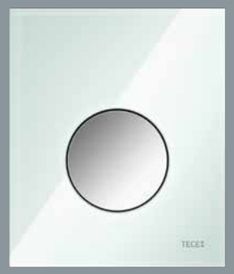

Glas mintgrün, Taste Chrom glänzend,
Best.-Nr. 9242653

Glas schwarz, Taste Chrom glänzend,
Best.-Nr. 9242656

Glas schwarz, Taste Edelstahl
rundgebürstet*, Best.-Nr. 9242663

Glas schwarz, Taste Chrom matt,
Best.-Nr. 9242655

Glas schwarz, Taste schwarz,
Best.-Nr. 9242657

Glas schwarz, Taste gold,
Best.-Nr. 9242658

* Taste mit Anti-Fingerprint-Beschichtung

TECEnow

KLARE SACHE.

Ruhige Geometrie, schlichte Eleganz, wertige Haptik: TECEnow, die Urinal-Betätigungsplatte für jedes Badambiente – und jedes Budget.

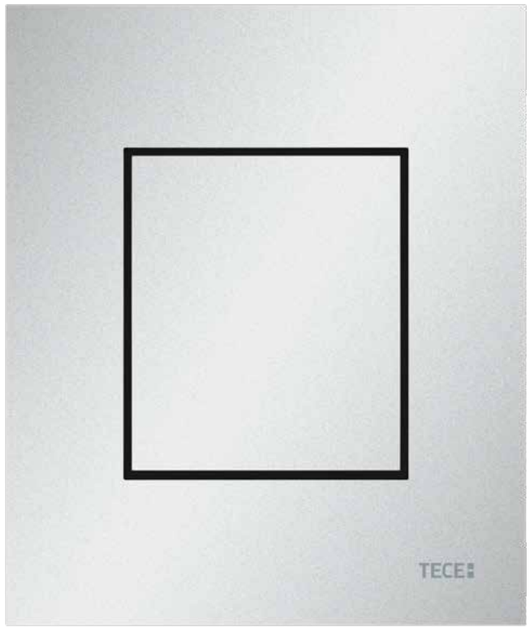

Attraktiv in jeder Hinsicht: TECEnow.

TECEnow in weiß ist ebenfalls als antibakterielle Ausführung erhältlich

TECEnow – die Fakten

Dank besonders flacher Aufbauhöhe von nur 5 mm passt sich TECEnow harmonisch in jede Badarchitektur ein. Mit speziellem Einbaurahmen ist die Urinal-Betätigungsplatte auch flächenbündig einbaubar.

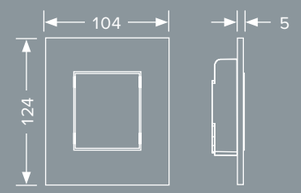

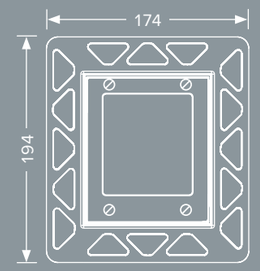

Einbaurahmen für die flächenbündige Montage der Urinal-Betätigungsplatte.

TECEnow Varianten

Die Blende kann in Weiß, Chrom glänzend, Chrom matt oder Schwarz gewählt werden.

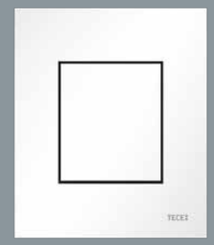

weiß,
Best.-Nr. 9242400

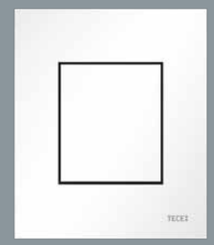

weiß antibakteriell,
Best.-Nr. 9242405

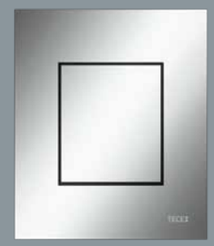

Chrom glänzend,
Best.-Nr. 9242401

Chrom matt,
Best.-Nr. 9242402

schwarz,
Best.-Nr. 9242403

TECEambia

UNIVERSELL.

Mit ihrer universellen Form und den kompakten Abmessungen passt TECEambia in jede Badumgebung – und jedes Budget.

Auch als antibakterielle Ausführung für den Einsatz im öffentlichen und halböffentlichen Sanitärbereich: TECEambia weiß.

TECEambia – die Fakten

Die Urinal-Betätigungsplatte TECEambia enthält einen doppelseitigen Gummipuffer, der für eine geräuscharme Betätigung ohne störende Klappergeräusche sorgt.

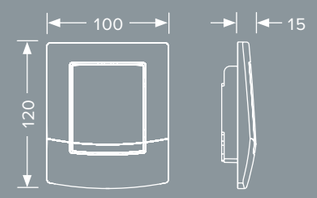

TECEambia Urinal-Betätigungsplatte aus Kunststoff inklusive Druckspülerkartusche für das Druckspülergehäuse U1.
Abmessungen: 100 x 120 x 15 mm

TECEambia Varianten

Die Blende kann in Weiß oder Chrom glänzend gewählt werden – Erstere auch mit antibakterieller Beschichtung.

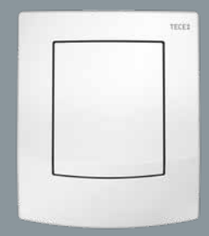

weiß,
Best.-Nr. 9242100

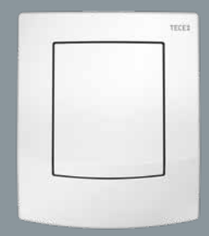

weiß antibakteriell,
Best.-Nr. 9242140

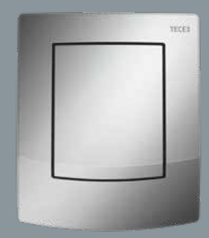

Chrom glänzend,
Best.-Nr. 9242126

TECEplanus

FOKUSSIERT.

Automatisch mit Sensorerkennung oder manuell mit großzügiger Taste – bei TECEplanus vereinen sich Form und Funktion zu einer besonders robusten Betätigungsplatte, die ihr Potenzial gerade auch in der öffentlichen Sanitärumgebung voll entfaltet.

Exaktes Auslösen dank Sensorerkennung:
TECEplanus weiß glänzend.

Gegen alles gewappnet:
TECEplanus Edelstahl gebürstet.

TECEplanus – die Fakten

Die Urinal-Betätigungsplatte ist wahlweise mit manueller oder mit berührungsloser Infrarot-Spülauslösung erhältlich.

Neben robustem Edelstahl schützt eine verdeckte Schraube TECEplanus effektiv vor Vandalismus und Diebstahl.

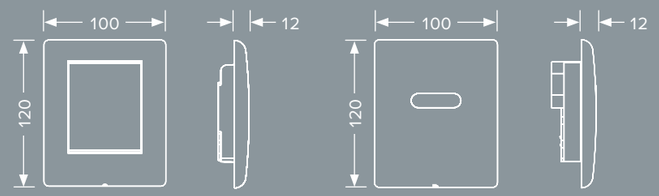

TECEplanus Urinal-Betätigungsplatte
mit Taste oder Sensorfeld.
Abmessungen: 100 x 120 x 12 mm

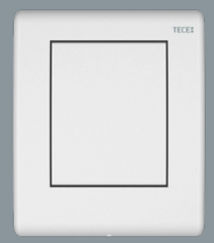

weiß seidenmatt,
Best.-Nr. 9242312

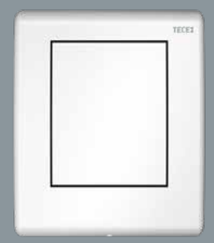

weiß glänzend,
Best.-Nr. 9242314

Edelstahl gebürstet,
Best.-Nr. 9242310

Chrom glänzend,
Best.-Nr. 9242311

weiß seidenmatt,
IR-Sensor 6-V-Batterie,
Best.-Nr. 9242354
IR-Sensor 230/12-V-Netz,
Best.-Nr. 9242355

weiß glänzend,
IR-Sensor 6-V-Batterie,
Best.-Nr. 9242356
IR-Sensor 230/12-V-Netz,
Best.-Nr. 9242357

Edelstahl gebürstet,
IR-Sensor 6-V-Batterie,
Best.-Nr. 9242350
IR-Sensor 230/12-V-Netz,
Best.-Nr. 9242352

Chrom glänzend,
IR-Sensor 6-V-Batterie,
Best.-Nr. 9242351
IR-Sensor 230/12-V-Netz,
Best.-Nr. 9242353

Von Michael Lammel,
Designagentur NOA, Aachen

FASZINATION GLAS

Die Faszination des Werkstoffes Glas rührt wohl auch von seiner optischen und haptischen Nähe zu Kristall und Diamant. Ob als Schmuck, Bleikristall oder als planes Glas: Es bricht wie die Edelsteine das Licht. Sein ebenmäßiger Schliff, seine ebenso kühle wie makellose Oberfläche machen Glas zu einem der edelsten, dauerhaftesten und wertigsten Werk- und Baustoffe. Als einziges Material der Architektur schafft es das lichtdurchlässige Glas sogar, Räume optisch zu vergrößern – wie sein silbern bedampfter Verwandter, der Spiegel.

Seit über 7.000 Jahren weiß der Mensch, dass sich aus den natürlichen Stoffen Sand, Asche und Kreide Glas herstellen lässt. Seither fasziniert die Menschen die besondere Ästhetik des Werkstoffs: seine Lichtdurchlässigkeit, sein Glanz und Schimmer, seine Farbigkeit, seine plane und makellose Oberfläche, aber auch seine Fähigkeit, Flüssigkeiten und Lebensmittel hygienisch aufzubewahren, denn es ist völlig neutral im Umgang mit Trinkwasser und zudem einfach zu reinigen.

Mit den Fortschritten bei seiner Herstellung und Verarbeitung entwickelte sich Glas erst zum Fenster, dann zum Baustoff, der als Gestaltungselement aus der Architektur kaum mehr wegzudenken ist. Großflächige Glasfassaden sind heute ein Stilmerkmal moderner Architektur. Bodentiefe, rahmenlose Fensterfronten, gläserne Balkone oder durchsichtige Schiebetüren stellen die Verbindung zwischen Wohnraum und natürlicher Umgebung her.

Zudem haben verschiedene Verfahren der Veredelung dafür gesorgt, dass das einst fragile Material heute hart, unempfindlich, unterschiedlich transluzent, bedruckbar und sicher geworden ist. Seine Qualitäten in puncto Dämmen und Wärmeschutz sind beeindruckend. Neue Technologien haben auch Formbarkeit und Verarbeitungsfähigkeit des Werkstoffs stark erweitert, sodass den Gestaltungsmöglichkeiten kaum Grenzen gesetzt sind.

Die haptische und optische Anmutung der Oberfläche von Glas ist dabei immer gleich, egal woher es stammt. Dadurch lassen sich Glaselemente universell im Gebäude verwenden. Im Bad harmonieren beispielsweise gläserne Lichtschalter, Duschabtrennung und WC-Betätigungsplatte aus Glas perfekt miteinander, auch wenn sie von verschiedenen Herstellern bezogen werden. Oft sind sie auch farblich abgestimmt.

Seine glatte Oberfläche macht Glas daher überall dort zum Material der Wahl, wo ein hoher hygienischer Standard erforderlich ist. Drückerplatten aus Glas an WC oder Urinal setzen beispielsweise ästhetische Highlights – und sind höchst pflegeleicht und reinigungsfreundlich. Und Glas ist im Bad selbst dort, wo man es nicht vermutet: Badobjekte aus Keramik und Stahl-Emaille wie Waschtische, WCs oder Badewannen sind mit einer glasähnlichen Schicht überzogen, was den Werkstoff zum wahrhaft originären Material im Badezimmer macht.

MATERIAL MIT GESCHICHTE – UND ZUKUNFT: GLAS

Glas ist heute weit mehr als ein Material am Bau. Es taugt als Plattform der digitalen Interaktion, es kann Bildschirm und Tastatur in einem sein – so öffnen sich unerschöpfliche Perspektiven zur Anwendung. Ein Interview mit dem Designer Michael Lammel (Designagentur NOA, Aachen), einem Spezialisten für das Material und dessen Möglichkeiten.

Warum Glas im Bad?
Glas ist ein archaisches Material, das höchstes Vertrauen in Sachen Sauberkeit und Hygiene genießt – wir trinken aus Gläsern. Im Bad lassen sich damit gestalterisch hochwertige, großzügige und reinigungsfreundliche Flächen realisieren. Darüber hinaus ist es ein zukunftsfähiges Material, denn es kann Überträger von Licht, Schall, Wärme und Informationen sein.

Was kann Glas im Bad der Zukunft leisten?
Glas wird mehreren Trends im Bad gerecht: Digitalisierung, Individualisierung und Gesundheitsvorsorge. Hinter einer Glasfläche können Sensoren versteckt sein, die auf Annäherung, Gesten oder Berührung reagieren, um Funktionen auszulösen oder auf ebenfalls integrierten Displays individuelle Informationen zur Verfügung zu stellen. Glas kann aber auch als Überträger von Infrarotwärme dienen, als Resonanzkörper für Lautsprecher oder Projektionsfläche. Vieles davon gibt es bereits heute.

Was zum Beispiel?
Etwa die WC-Betätigungsplatte TECElux: Wenn Sie das Bad betreten, ist das einfach eine in die Wand eingelassene, dekorative Glasplatte. Ihre Funktion offenbart sie erst, wenn Sie sich nähern, denn dann aktiviert ein Sensor automatisch die Beleuchtung der Tastenfelder. Das heißt, Sie werden nicht mit Funktionen überflutet, sondern erhalten sie genau dann, wenn Sie sie benötigen – das entspannt ungemein.

KLARE SACHE!

Als Gestaltungselement liegt Glas voll im Trend. TECE nutzt die Vorteile des Werkstoffs für vielfältige Anwendungsbereiche im Bad.

Geht glatt!

Egal ob Duschrinne, WC-Betätigungsplatte oder Blende: TECE formt aus guten Ideen innovative Glaselemente für die Badgestaltung.

1

2

3

1 TECEdrainline, Glas weiß
Seite 20
2 TECElux, Glas weiß
Seite 101
3 TECElux Mini, Glas weiß
Seite 41

1

Mehr Gestaltungsmöglichkeiten in der Badarchitektur: Glasoberflächen von TECE sind auch in Schwarz erhältlich.

2

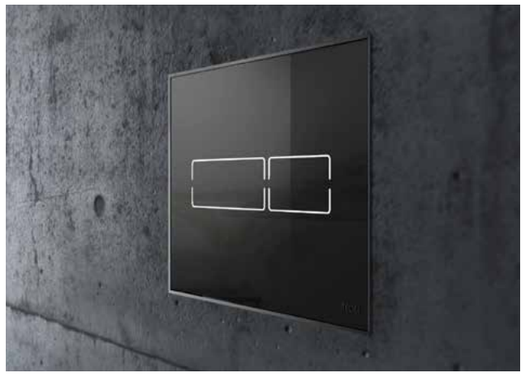

3

Durchdacht!

Die hochästhetischen und praktischen Vorteile von Glas als robustem und leicht zu reinigendem Werkstoff liegen auf der Hand. TECE hat das schon früh erkannt und diese jahrelange Erfahrung spiegelt sich auch in den – als Kollektion konzipierten – Designprodukten aus Glas wider.

1 TECElux, Glas schwarz
Seite 105
2 TECEdrainline, Glas schwarz
Seite 20
3 TECElux Mini, Glas schwarz
Seite 41

Design-Raumthermostate

WIR DENKEN NICHT NUR SCHWARZ UND WEISS.

Auch über das Bad hinaus bietet TECE ein passendes Sortiment an intelligenten Helfern fürs Hausambiente.

1

2

3

4

Die perfekte Ergänzung: TECEfloor Designthermostat

Exklusiv für das TECEfloor Fußbodenheizungsprogramm entwickelt, regelt TECEfloor die Temperatur gradgenau. Durch den Außendurchmesser von 105 mm wird es als eigenständiges Designelement wahrgenommen – und von uns so gestaltet.

Muss sich nicht verstecken: TECEfloor Design RTL-Box

Dezentrale Unterputz-Einzelraumregelung – oder bei TECE: Designregelung mit Echtglas-Abdeckung und formschönem Aluminium-Thermostatknopf.

Designsprache Glas: Das TECEfloor Designthermostat ergänzt unser Glasbetätigungsplatten-Sortiment mit Eleganz und Formschönheit.

Eine Linie: Die TECEfloor Design RTL-Box passt optisch zu verschiedenen WC- und Urinal-Betätigungsplatten in Glasausführung – zum Beispiel TECElux Mini.

1 TECEfloor Wandthermostat schwarz, Best.-Nr. 77400015
2 TECEfloor RTL-Box schwarz, Best.-Nr. 77470020
3 TECEfloor RTL-Box weiß, Best.-Nr. 77470021
4 TECEfloor Wandthermostat weiß, Best.-Nr. 77400016
orange, ohne Abbildung, Best.-Nr. 77400017

TECElux

ALLES DRIN STATT ALLES DRAN

Das WC-Terminal.

1 Sitzhöhenverstellung: Die Sitzhöhe kann auch nachträglich mit wenigen Handgriffen verstellt werden – um bis zu 8 cm.
2 Obere Glasplatte mit zwei Optionen: Spülauslösung manuell mit Drucktasten oder elektronisch berührungslos mit Sensorfeldern.
3 Einwurfschacht für Reinigungstabs für den Spülkasten.
4 Keramik-Geruchsfilter – auch nachrüstbar.
5 TECE Spülkasten mit der bewährten Zweimengenspültechnik.
6 Untere Glasplatte zum Anschluss aller gängigen wandhängenden WCs – auch spülrandlose und Dusch-WCs.

TECElux WC-Terminal

ZEITLOSE SCHÖNHEIT UND UNSICHTBARER KOMFORT.

Highlight vor der Wand, Hightech hinter der Wand: Das WC-Terminal TECElux vereint innovative, komfortsteigernde WC-Funktionen und verbirgt sie dezent hinter einer eleganten Glasfront. Und das so intelligent, dass TECElux bereits mehrfach ausgezeichnet wurde.

Das Bad ist bereit für das innovative WC-Terminal. Sind Sie es auch?

TECElux bietet zwei Auslöse-Varianten: Elektronische Spülauslösung über einen fugenlos in die Glasplatte integrierten Sensor oder mechanische Spülauslösung per Tastendruck.

TECElux

OFFEN FÜR DIE ZUKUNFT.

TECElux bietet Ihnen vielfältige Möglichkeiten eines einzigartigen WC-Terminals. Von Anfang an und jederzeit einfach nachrüstbar – ganz nach Ihren Wünschen.

TECElux in Kombination mit runder WC-Keramik.

TECElux in Kombination mit eckiger WC-Keramik.

TECElux in Kombination mit Dusch-WC – alle Kabel und Wasserleitungen können unsichtbar geführt werden!

Immer die richtige Sitzhöhe: TECElux erlaubt die nachträgliche Anpassung der Sitzhöhe in einem Bereich von 8 cm – stufenlos und ohne dass die Keramik entfernt werden muss. Die Glasfront bewegt sich einfach mit der Keramik.

Hinter der Glasplatte verbirgt sich die große Revisionsöffnung, die jederzeit den schnellen Zugriff auf die Technik ermöglicht – zum Beispiel auf den Einwurfschacht für Reinigungstabs.

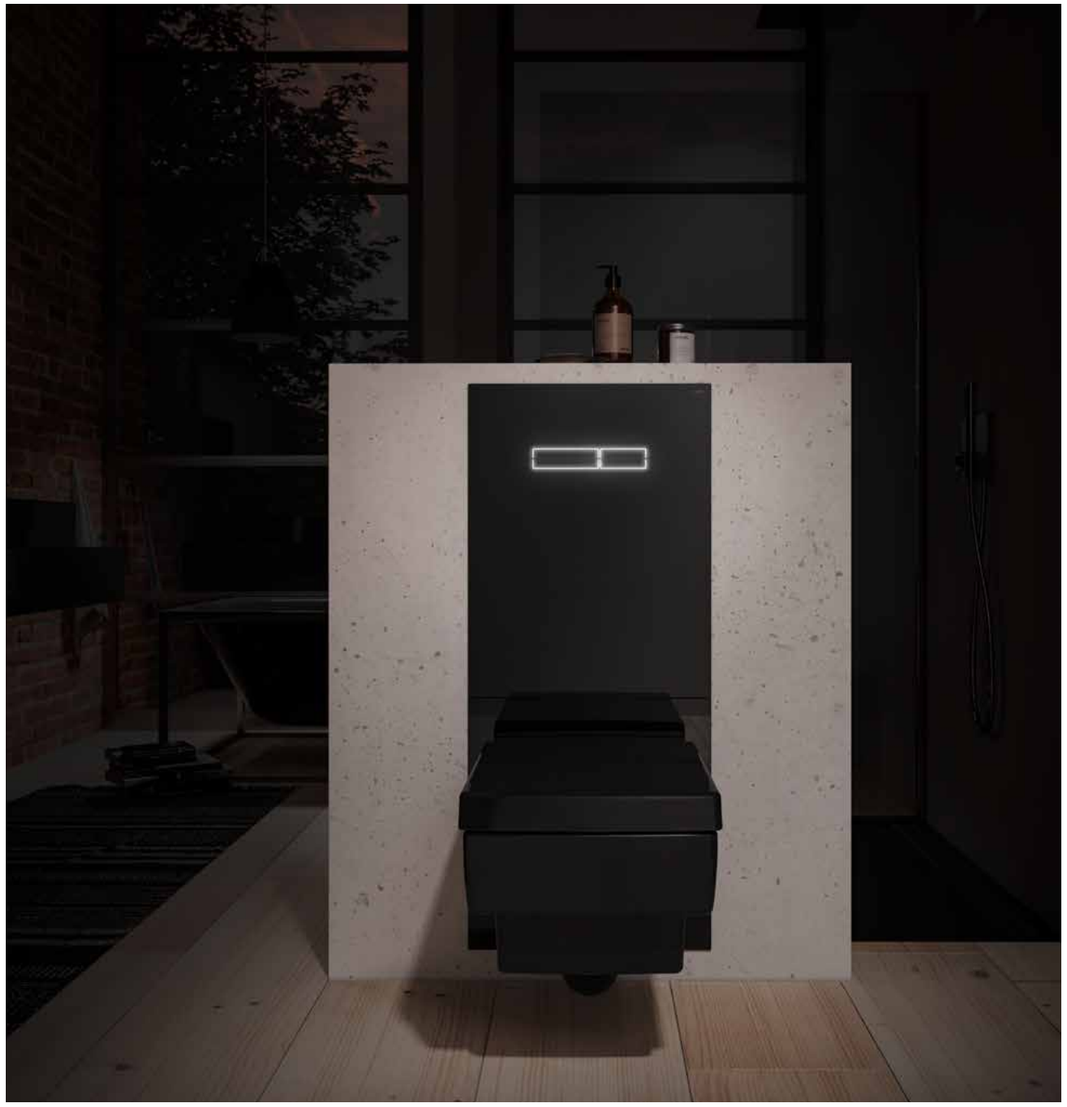

Hilfe im Dunkeln: die Nachtlichtfunktion

Die leuchtenden Tastensilhouetten dienen bei Nacht als Orientierungshilfe. Aktiviert werden sie durch den individuell einstellbaren Näherungssensor.

Keine Chance für schlechte Luft: Das neuartige Luftfiltersystem ceramic-Air mit Keramik-Geruchsfilter saugt Gerüche da ab, wo sie entstehen – und gibt die gefilterte Luft ohne Wärmeverlust wieder an den Raum ab.

Der TECElux Baukasten

Drei Komponenten bilden das TECElux System: Das Modul wird von einer oberen und einer unteren Glasplatte abgedeckt.

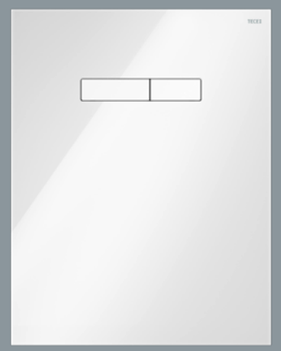

A

TECElux Gesamtpaket

Ein TECElux Terminal
besteht immer aus:
A einer oberen Betätigungsplatte
B einer unteren WC-Befestigungsplatte mit Aussparungen für verschiedene Strom- und Wasseranschlüsse
C einem TECElux Modul

Die Betätigungsplatte bietet verschiedene Auslösemöglichkeiten.

B

Die Befestigungsplatte hat verdeckte Anschlussmöglichkeiten für nahezu jede marktverfügbare WC-Keramik – von der Standardlösung über das spülrandlose WC bis zum Dusch-WC.

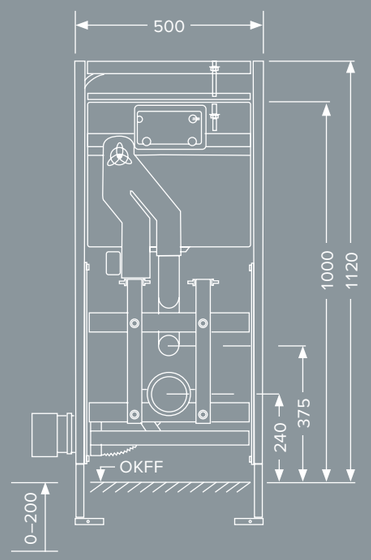

Insgesamt stehen drei TECElux Module zur Verfügung, die jeweils mit einem Spülkasten in Zweimengenspültechnik ausgestattet sind und je nach Ausführung verschiedene Funktionen bieten, z. B. die Höhenverstellung und einen keramischen Geruchsfilter.

Einfach kombiniert

Der TECElux Produktkonfigurator unter www.tece.com hilft bei der Zusammenstellung des TECElux WC-Terminals. Zur Wahl stehen verschiedene Glasoberflächen, Betätigungen, Funktionen, Keramiken und Bad-Designs – zur perfekten Integration der Lösung in das vorhandene Badambiente.

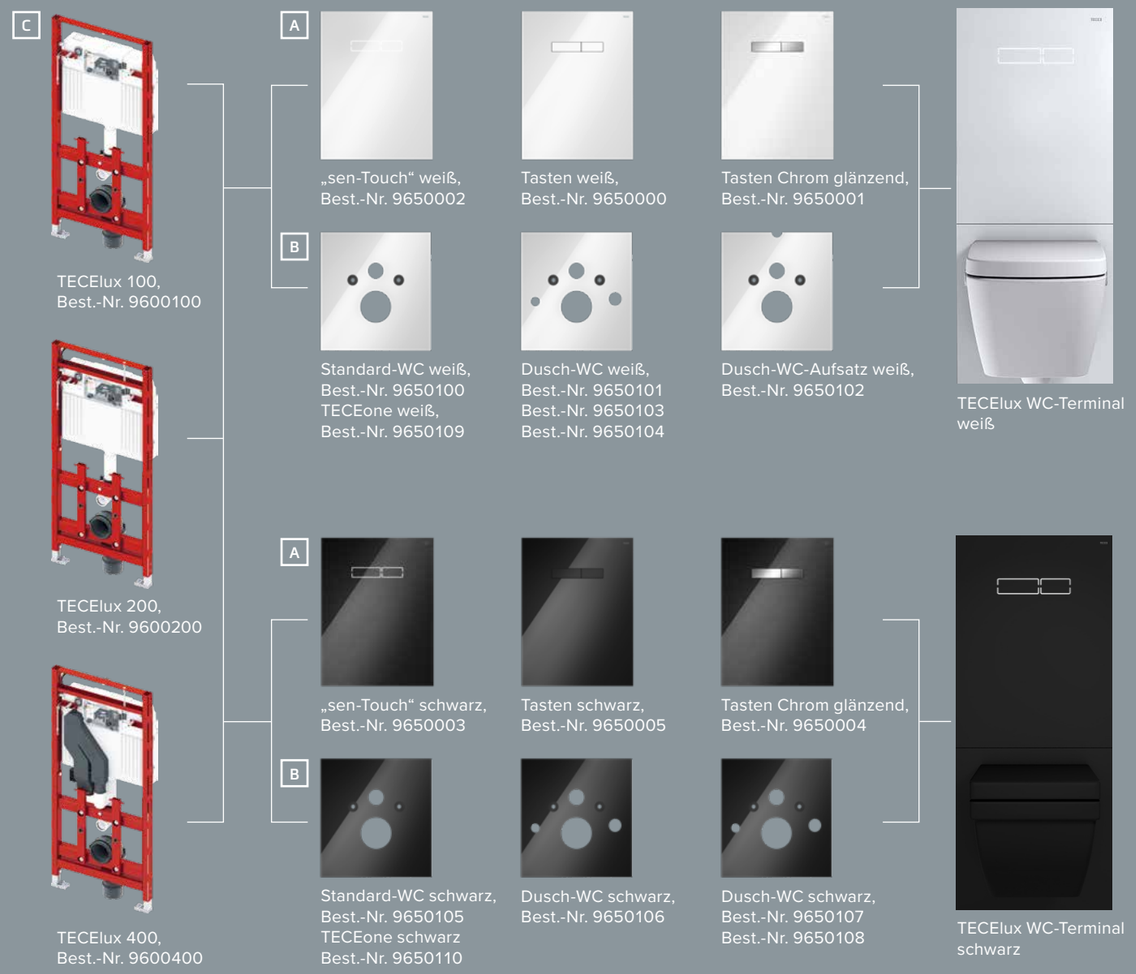

Tipp für die Zukunft: Wenn bei der Planung von TECElux ein Stromanschluss vorgesehen wird, können auch später noch Funktionen wie sen-Touch und ceramic-Air oder ein Dusch-WC nachgerüstet werden.

TECEone

ERFRISCHEND ANDERS

Das WC mit Duschfunktion.

Trend Dusch-WC?

DAS REINSTE GEFÜHL.

Ein Waschtisch, eine Dusche, ein WC – und mit etwas Glück und Platz: eine Badewanne. So erfüllt das europäische Bad das grundlegende Bedürfnis nach Sauberkeit und Hygiene. Ein Blick über die Vorstellungs- und Ländergrenzen hinaus zeigt: Auch das WC kann Ort der Körperpflege werden. Dann nämlich, wenn ein wohltuend warmer Wasserstrahl den Intimbereich sanft reinigt. So steigt nicht nur die gefühlte, sondern auch die tatsächliche Hygiene. Mit TECEone brechen wir die Denkmuster des Hygienekomforts auf und heben ihn auf ein neues, angenehmes Level.

TECEone

DIE NATÜRLICHSTE SACHE DER WELT.

Die Reinigung mit Wasser – so angenehm wie effektiv. Warum nicht auch in der Intimhygiene? Mit seiner Duschfunktion bringt TECEone die pure Erfrischung nach dem WC-Besuch. Einfach, komfortabel und jedes Mal die reinste Freude!

Schlichte Eleganz mit zwei Knöpfen

Über den Temperaturregler links der Keramik lässt sich der Duschstrahl intuitiv auf eine individuelle Wohlfühltemperatur von bis zu 38 °C einstellen.

Mit dem Wasserregler auf der rechten Seite kann die Wassermenge je nach Bedarf geregelt werden. Durch den Wasserdruck fährt der Duschstab heraus und schon geht's los.

Die Evolution der Frische

Ein sanfter, warmer Wasserstrahl, der schonend reinigt und nichts als angenehme Frische hinterlässt – so erfüllt TECEone das ganz menschliche Bedürfnis nach Sauberkeit und Komfort. Und mit seiner einfachen Bedienbarkeit und unkomplizierten Technik in modernem Design.

Hygiene braucht keinen Strom
Im Gegensatz zu anderen Dusch-WCs funktioniert TECEone ganz ohne Strom. Die Duschfunktion wird einfach mithilfe des Wasserdrucks gesteuert und bezieht warmes Wasser direkt aus der Leitung.

TECEone bewegt: Sehen Sie den Produktfilm unter www.tece.com oder im TECE YouTube-Channel.

TECEone

KOMFORT IN SEINER SCHÖNSTEN FORM.

TECEone erfüllt alle Anforderungen – auch an Ergonomie und zeitgemäße Ausstattung.

Hygiene weitergedacht
Durch sein spülrandloses Design lässt sich TECEone besonders leicht reinigen. Der Duschstab reinigt sich sogar selbst: vollautomatisch vor und nach jedem Reinigungsvorgang. Ein weiterer Vorteil: Bei der Vorreinigung wird eventuell in der Leitung vorhandenes abgekühltes Wasser direkt mit ausgespült.

Komfort auch für die Ohren
Zeitgemäße Hygiene, zeitgemäße Ausstattung: Die Soft-Close-Absenkfunktion verhindert, dass der WC-Deckel lautstark zuklappt.

Das ist TECEone

Spülrandlose WC-Keramik mit integrierter Duschfunktion zur komfortablen Gesäßreinigung mit Wasser. Die Duschfunktion erfolgt stromlos über den bauseitigen Warm- und Kaltwasseranschluss.

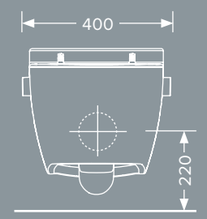

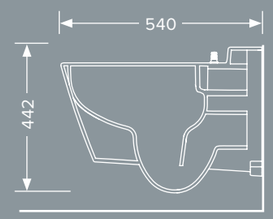

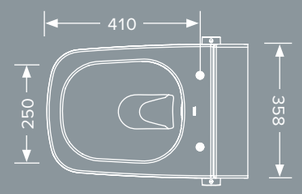

Die Abmessungen von TECEone sind gegenüber Dusch-WCs anderer Hersteller besonders kompakt: Sie sind vergleichbar mit einer herkömmlichen WC-Keramik.

TECEone WC-Sitz
mit Deckel,
Best.-Nr. 9700600

TECEone WC-Keramik
mit Duschfunktion,
Best.-Nr. 9700200

Passt zu Ihnen

TECEone glänzt mit inneren Werten – und sieht dazu auch noch gut aus. Dank des zeitlosen, formschönen Designs lässt es sich in jedes Badambiente integrieren und gut mit der vorhandenen Badausstattung kombinieren. Und weil keine Elektronik untergebracht werden muss, ist es so raumsparend wie ein normales WC.

TECE bietet passende Aufrüstsets zur Montage der Wasseranschlüsse.

LERNEN SIE UNS BESSER KENNEN.

TECE bietet Expertise in weiteren Kompetenzfeldern. Ausführliche Informationen rund um das Unternehmen, Produkte und Services finden Sie unter www.tece.com.

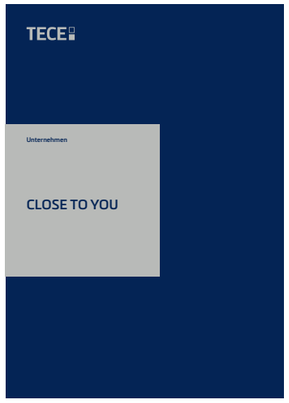

Unternehmen

Nah dran – die Imagebroschüre stellt die Innovationskultur von TECE in den Vordergrund und beschreibt die Philosophie des Familienunternehmens.

Design & Gestaltung

Freiraum für Gestaltung. Die Themen Raum & Architektur, Individualität & Design sowie Funktion & Innovation wenden sich vor allem an Architekten und Badplaner.

Projekt & Planung

Sicher bei Zeit, Recht und Wirtschaftlichkeit. Die Broschüre richtet sich an Planer, Architekten und Investoren.

Weitere Informationen unter
www.tece.com

TECE GmbH
Deutschland
T +49 25 72 / 9 28 - 0
info@tece.de
www.tece.de

TECE Österreich GmbH
T +43 22 54 / 2 07 02
info@tece.at
www.tece.at

TECE Schweiz AG
T +41 52 / 6 72 62 - 20
info@tece.ch
www.tece.ch

DS001 007 87 a